

ALBUM DE TOLEDO

Nº 1.



J. LAURENT. Fotº de S. M.

Car. S. Gerónimo, 39, Madrid

EL PUENTE DE ALCANTARA - ENTRADA DE TOLEDO
Le pont d'Alcantara - Entrée de Tolède.

ALBUM DE TOLEDO.

N.º 2



J. LAURENT Fotº de S. M.

Car. S. Gerónimo, 59, Madrid

EL VALLE DEL TAJO
La Vallée du Tage.

N.º 2.



J. LAURENT Fot.º de S. M.

Car. S. Gerónimo, 39, Madrid

EL CASTILLO DE SAN SERVANDO Ó SAN CERVANTES.

Le château de San Servando ou San Cervantes.

ALBUM DE TOLEDO

Nº 4.



J. LAURENT. Fotº de S. M

Car. S. Gerónimo, 39, Madrid

LOS MOLINOS ÁRABES Y EL ARTIFICIO DE JUANELO.

Les moulins arabes et l'aqueduc de Juanelo.



J. LAURENT Fot.º de S. M.

Car. S. Gerónimo, 39, Madrid

EL ACUEDUCTO Y LA SUBIDA ANTIGUA DE TOLEDO.

L'aqueduc et la route ancienne de Tolède.

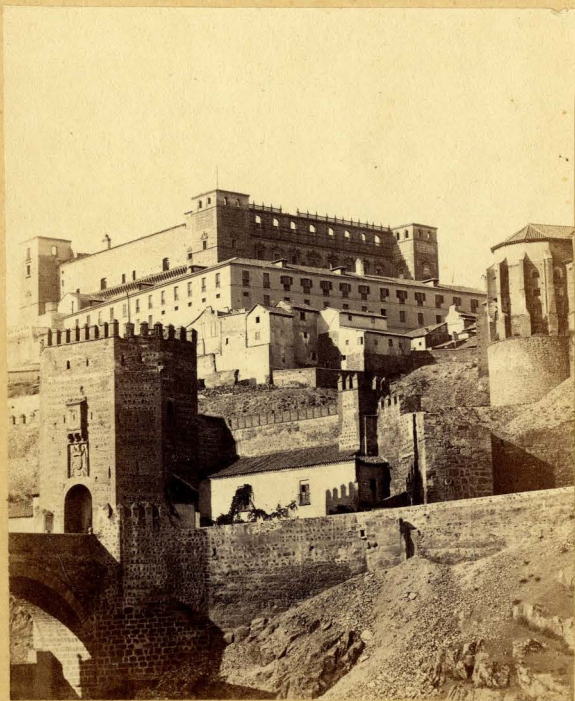

J. LAURENT, Fot.º de S. M.

Car. S. Gerónimo, 39, Madrid

EL ALCAZAR Ó PALACIO DEL EMPERADOR CARLOS QUINTO.
L'Alcazar ou Palais de l'Empereur Charles quint.



J. LAURENT. Fot.º de S. M.

Car. S. Gerónimo, 39, Madrid

EL CONVENTO DE SANTA FÉ Y SUBIDA NUEVA DE TOLEDO.
Le couvent de Santa Fé et la montée neuve de Tolède.



J. LAURENT Fot^o de S. M.

Car. S. Gerónimo, 39, Madrid

HOSPITAL DE SANTA CRUZ, HOY COLEGIO DE INFANTERIA.
L'hôpital de Sainte Croix, actuellement collège d'Infanterie.

ALBUM DE TOLEDO

Nº 9

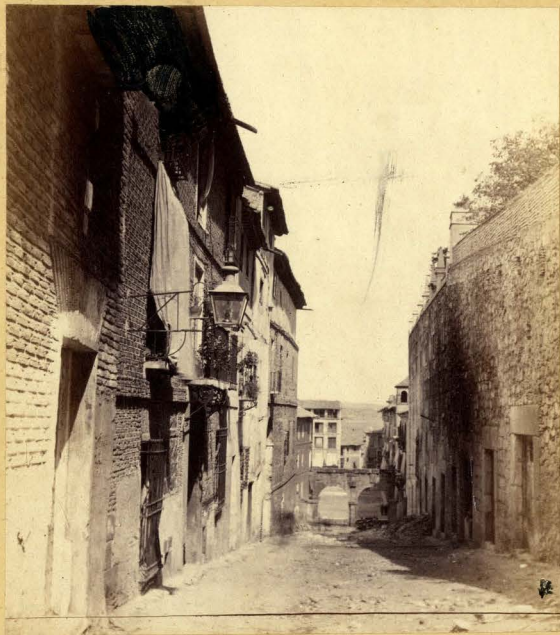

J. LAURENT. Fotº de S. M.

Car. S. Gerónimo, 39, Madrid

CALLE QUE CONDUCE DESDE LA PLAZA AL ALCAZAR.

Rue qui mène de la place à l'Alcazar.

ALBUM DE TOLEDO

Nº 10.



J. LAURENT Fotº de S. M.

Car. S. Gerónimo, 39, Madrid

ENTRADA DEL ALCAZAR.

Entrée de l'Alcazar.



J. LAURENT. Fot^o de S. M

Car. S. Gerónimo, 39, Madrid

PATIO DEL ALCAZAR O PALACIO DEL EMPERADOR CARLOS QUINTO.
Cour de l'Alcazar ou Palais de l'Empereur Charles quint.

ALBUM DE TOLEDO

N° 12.



J. LAURENT. Fot^o de S. M.

Car. S. Gerónimo, 39, Madrid

TORRE ÁRABE DE SANTO TOMÉ Y CALLE DEL MISMO NOMBRE.

Tour arabe de Santo Tomé et rue du même nom.

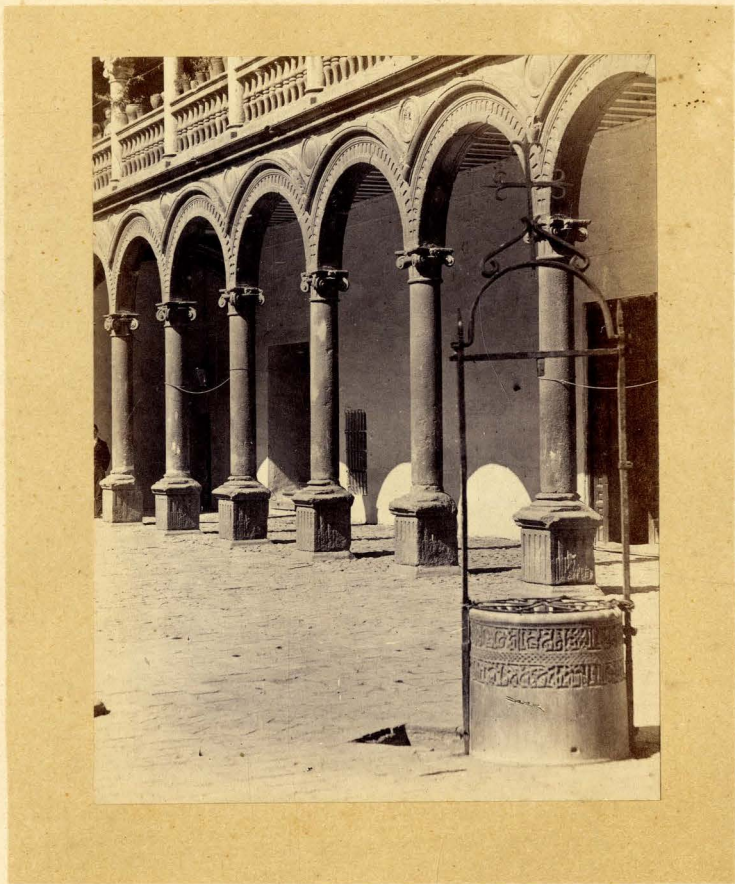

J. LAURENT Fotº de S. M.

Car. S. Gerónimo, 39, Madrid

POZO ARABÉ Y PATIO DEL CONVENTO DE S. PEDRO MÁRTIR.

Puits arabe et cour du Couvent de S^t Pierre martyr.



J. LAURENT Fotº de S. M.

Car. S. Gerónimo, 39, Madrid

INTERIOR DE LA SINAGOGA, HOY IGLESIA DE S^{ta} MARIA LA BLANCA.

Intérieur de la Synagogue, (Eglise de S^{ta} Maria la Blanca).

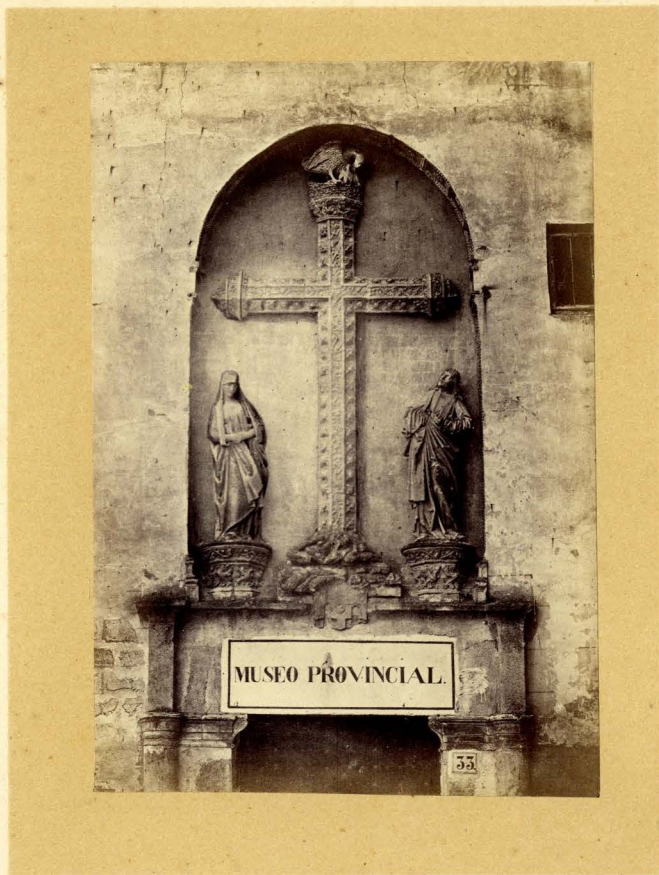

J. LAURENT. Fot.º de S. M.

Car. S. Gerónimo, 39, Madrid

CRUZ RENACIMIENTO SOBRE LA PUERTA DEL CLAUSTRO DE SAN JUAN DE LOS REYES.

Croix renaissance au dessus de la porte du cloître de S^t Jean des Rois.



J. LAURENT. Fotº de S. M.

Car S. Gerónimo, 39, Madrid

CLAUSTRO DE SAN JUAN DE LOS REYES.
Cloître de S^t Jean des Rois.



J. LAURENT Fotº de S. M.

Car. S. Gerónimo, 59, Madrid

CLAUSTRO DE SAN JUAN DE LOS REYES.

Cloître de S' Jean des Rois



J. LAURENT. Fot.º de S. M.

Car. S. Gerónimo, 39, Madrid

CLAUSTRO DE SAN JUAN DE LOS REYES

Cloître de S^t Jean des Rois



J. LAURENT Fotº de S. M

Car. S. Gerónimo, 39, Madrid

CLAUSTRO DE SAN JUAN DE LOS REYES
Cloître de S^t Jean des Rois.

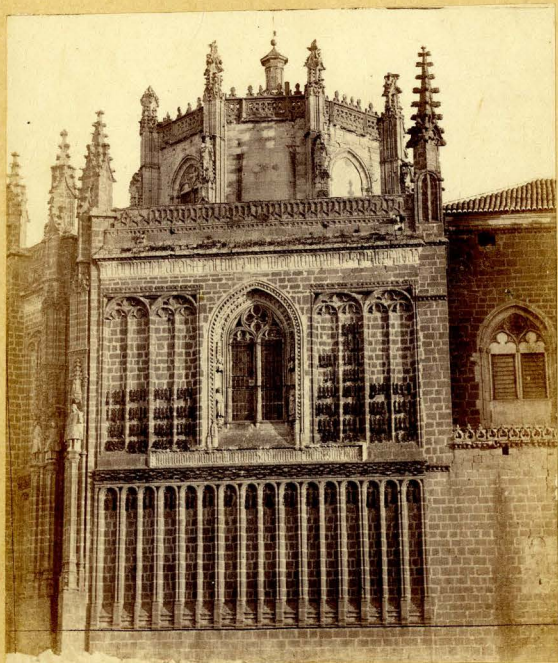

J. LAURENT. Fot. de S. M.

Car. S. Gerónimo, 39, Madrid

FACHADA DE LA IGLESIA DE S JUAN DE LOS REYES.

Façade de l'Eglise de S. Jean des Rois



J. LAURENT. Fot° de S. M.

Car. S. Gerónimo, 39, Madrid

PUENTE DE SAN MARTIN Y SAN JUAN DE LOS REYES.
Pont de S^t Martin et S^t Jean des Rois.

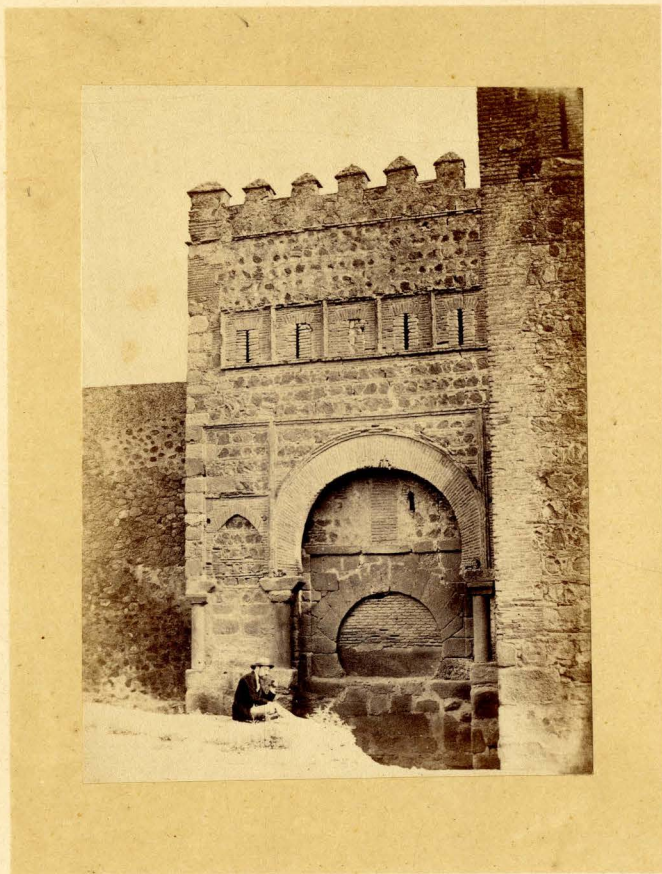

J. LAURENT. Fotº de S. M.

Car. S. Gerónimo, 59, Madrid

PUERTA DE VISAGRA LODADA (MONUMENTO ÁRABE).

Porte mûrée de Visagra (monument arabe).

ALBUM DE TOLEDO

Nº 23.



J. LAURENT. Fot. de S. M.

Car. S. Gerónimo, 39, Madrid

PATIO DEL HOSPITAL DE AFUERA.
Cour de l'hôpital du Faubourg.



J LAURENT. Fotº de S. M

Car. S. Geronimo, 39, Madrid

Hospital de afuera.
SEPULCRO DEL CARDENAL TAVERA, ÚLTIMA OBRA DEL BERRUGUETE.
Tombeau du Cardinal Tavera, dernière œuvre du Berruguete.

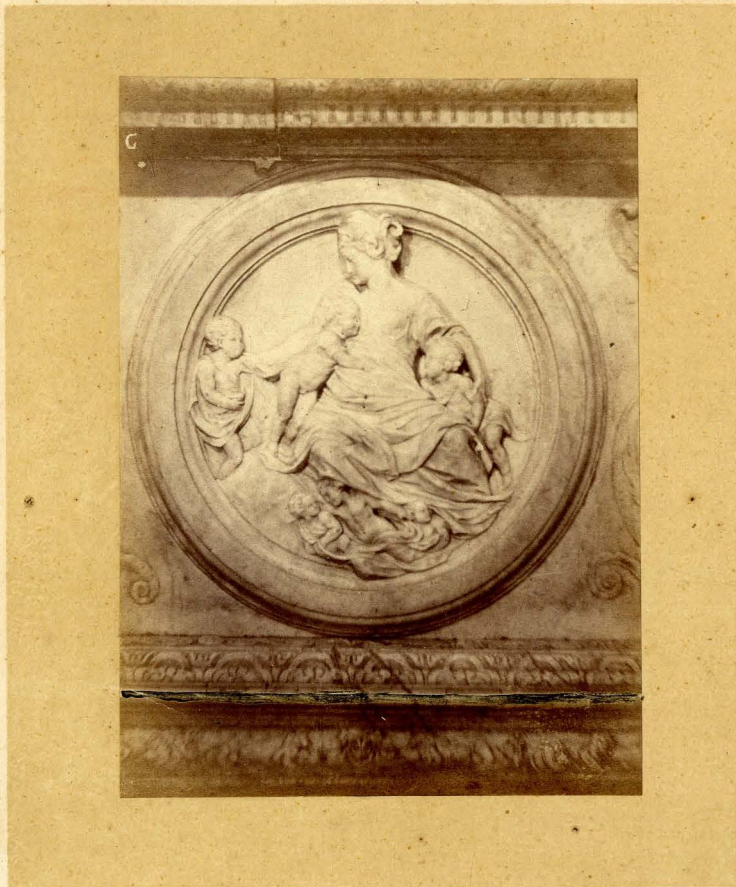

J LAURENT Fotº de S. M.

Car. S. Gerónimo, 39, Madrid

Hospital de afuera.

DE TALLE DEL SEPULCRO DEL CARDENAL TAVERA, ÚLTIMA OBRA DEL BERRUGUETE

Médaille du Tombeau du Cardinal Tavera, dernière œuvre de Berruguete



J. LAURENT Fotº de S. M.

Car. S. Geronimo, 39, Madrid

PARROQUIA DE SANTIAGO (MONUMENTO ARABE)

Paroisse de S^t Jacques (monument arabe)



J. LAURENT Fotº de S. M.

Car. S. Gerónimo, 59, Madrid

LA PUERTA DEL SOL (MONUMENTO ÁRABE).

La Porte du Soleil (monument arabe).



J. LAURENT Fotº de S. M.

Car. S. Gerónimo, 39, Madrid.

LA CAPIELA MOZARABE.
La Chapelle mozarabe.

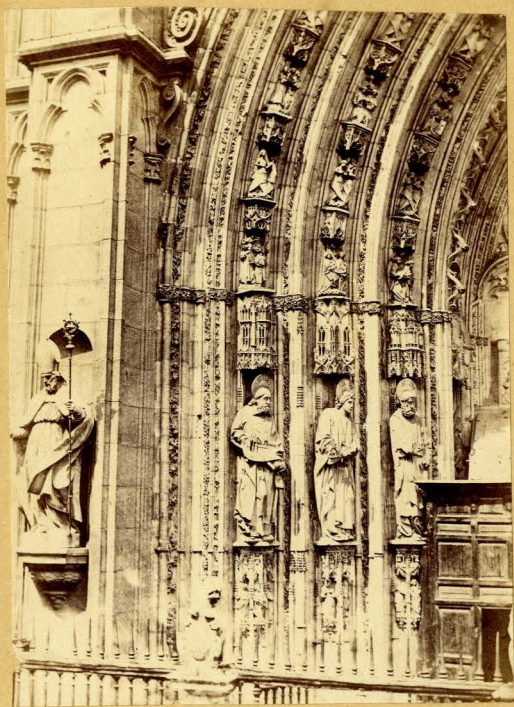

J. LAURENT. Fotº de S. M

Car. S. Gerónimo, 59, Madrid

CATEDRAL DE TOLEDO, PUERTA DE LOS LEONES (IZQUIERDA)

Cathédrale de Tolède, Porte des lions (côté gauche)



J. LAURENT Fot.º de S.M.

Car. S. Gerónimo, 59, Madrid

CATEDRAL DE TOLEDO, PUERTA DE LOS LEONES (DERECHA).

Cathédrale de Tolède. Porte des lions (côté droit).



J. LAURENT. Fotº de S. M.

Car. S. Gerónimo, 39, Madrid

CATEDRAL - LA PUERTA DE LOS LEONES
Cathédrale - La Porte des lions

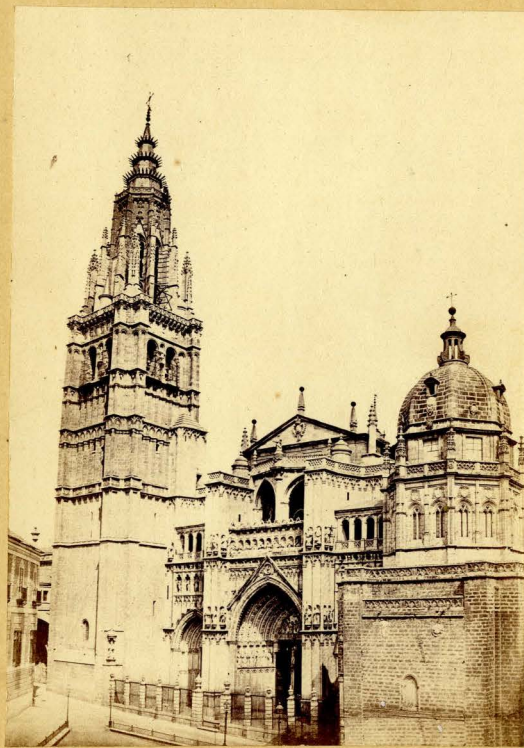

J. LAURENT. Fotº de S. M.

Car. S. Gerónimo, 39, Madrid

CATEDRAL DE TOLEDO.
Cathédrale de Tolède.

ALBUM DE TOLEDO.

Nº 33



J. LAURENT Fotº de S. M.

VISTA PANORAMICA DE TOLEDO
Vue panoramique de Tolède

Car. S. Gerónimo, 39, Madrid