ARCHIVO TOLEDO MUNICIPAL

Perroquia de Sto Tome

El mayordomo Sr Juan Gutierrez Tello

Andres de Urbisco natural de Urbisco con Juan a Orgiba de hedad de diez e seis años moço es pigado sin señal en el rrostro ni hierro ninguno a bra natro años que es cautivo es el auo del mayordomo señor Juan Gutierrez Tello corregidor de Jus mayor desta ciudad

Ira fael es el auo natural de Uxijar moço rrehecho con tres señales en la frente sin hierro ninguno de hedad de doze años es el auo del dho Sr Corregidor

Pº Saluador natural de Orgiba de hedad de nueve años los ojos pequeños las narizes pecosas las orejas grandes diz e que a que fue cautivo tres años es el auo del dho Sr Corregidor

Ysabel natural de Vn lugar del al pujarra que no saue como se llama de hedad de diez años blanca de rrostro sin hierro ninguno es el aua del dho Sr Corregidor

Maria natural de conpetitrerra del marquesado
de zenete de hedad de treinta años mingergorda
Rodrigo vazq.s m.r morena de rrostro no esta herrada es llaua de
Rodrigo vazquez m.r / a s.ta m.a Lablanca

Luis natural de alias de hedad de siete años de
Ju.o de s.p.o y madre buen rrostro moreno es llauo de Ju.o de s.p.o y madre
de seda Alcalle | on de hern.do dauaboy
esta mochacha se lleuo a mari nunez de llon a san rroma
madre del b.or del suelo a valdecaleros en gra del
m.r de p.o

Ysauel hernandez natural de patina de hedad de
fran.co de pinedo treinta años los ojos y randes abultada de
rrostro es llaua de fran.co de pinedo m.r /
Lazaro su hijo de hedad de dos meses dixo su madre
hera hijo de xpiano bieja.

Diº de paredes

Juan de Ramos natural de las Ynojaras de hedad de
veinte e siete años mediana de rostro abultado es llaua
de diego de paredes

Mari Ramos hermana de la susodha de hedad de
trece o catorze años es llaua del susodho

Alº de guerrero

Leonor de bera natural de aldeyre el mar quesado de zenete
de hedad de quarenta años alta de cuerpo una herida es
la ceja es llaua de alº de guerrero

Maua de vera hija de la susodha de hedad de cinco años
es llaua del susodho

Luis de madrid

Luis natural de vxijar de hedad de veinte e cinco años alto de
cuerpo moreno herrado el rostro un lunar en la cara es llaua de luis
de madrid a la corrilica

melchor de langayo diego
y beuia a sta Leocadia

Luçia natural de yuadix de hedad de quinze años alta de cuerpo
de buen rostro y herida el es de melchor de langayo a la corrilica

El capitan padilla

Maria natural de la nieyra del marquesado de zenete de edad de nueve años blanca y rubia y sin hierro es llaua del capitan padilla

Quiteria natural de verja y mora dalias de hedad de doze años un hierro en la barua una señal encima del ojo yzquierdo debajo de la zeja es llaua del dicho capitan padilla dize que a tres años que fue cautiua

El doctor higuera a se de poner en su perro chica q̃ santa leocadia

Diego natural de tauornas de hedad de treze años al de cuerpo de buen rrostro un una s. y un clauo en el carrillo es llauo de esto dr higuera

a de de poner a santa leocadia

Maria de hedad de diez y ocho años natural de tauernas

Lorenzo natural de guerros de hedad de treinta años al de rubio y pecoso herrado en el rrostro es llauo de fran.co de madrid

fran.co de madrid

Luis gaitan de ayala

Eluira de herrera natural de ferreyra de hedad de diez y seis años de buen rrostro hermosa es llaua de luis gaitan de ayala

Ysauel natural de bayas de hedad de ocho años morena alla la nariz no es herrada es del suso dicho

Juana natural de andaraz de hedad de veinte
años el rrostro gordo hermosa de cara dize que es vª
de valencia y que al presente esta en casa de don pº de
silva y que es de doña mª de pallares

don pº de silva

maria natural de las albuñuelas de hedad de ocho años
sin hierro esta en la dha casa por la rrazon suso dha

maria natural de almeria de hedad de quarenta años alta
de aceipo y morena y errada es clava de diego de segura

diº de segura

martin natural de culla de hedad de ocho años de buen rrostro
herrado en la cara es clavo de rroman de salzedo de hedad
de tres años

roman de salzedo

fran.co de torre natural de vejai de hedad de veinte e seis
años de buena estatura barvi rrubio y errado el rrostro es de
luis gaitan de ayala

luis gaitan

cat.ª de madrid — Graviel natural de açoaliz de hedad de diez años dize que ha quatro años que le cautivaron de catalina de madrid vivida en casa de p.º de la quadra

Ju.º baca — diego que nos ave de çar donde es de hedad de ocho años cari moreno de rrostro los ojos grandes es llavo de Juan baca

D.º davila — catalina vazquez natural de cartajena en lo de rronda de hedad de treinta años morena de rrostro mellada de un diente de la parte de arriba mediana de cuerpo es llava de d.º davila y jurado que fue

Juan hijo de la dicha de hedad de quatro años carirredondo es llavo del paso de

Luis tenguillo m.ª — Ysabel natural de mezina de buen baron de hedad de cinquenta años alta de cuerpo los ojos hundidos es llava de luis de tenguillo m.ª

melchior de pinosa — Juana natural de alnera de quarenta e cinco años bie
za arrugada pequeña es llana de melchior de pinosa le jedia

Br.no de navarra scriv.o — Juan de la cruz natural de beas de hedad de siete años he
rrado de su llano turmio de un ojo blanco es llano
de br.no de navarra escriviano herrole el dho su amo

fran.co de la guilla capellan — Elvira natural de valle de granada de hedad de treinta años
morena de rostro la nariz larga de buen cuerpo sin hierro
es llana de fran.co de la guilla capellan de los reyes nuebos
Luis hijo de la dha de tres años es llano del susodho

g.o de sazedo m.ro — Juanda natural de cogollos de hasta catorze años blanca de
buen rostro las narizes algo romas sin hierro dize que la
cautivaron a vra tres años es llana de gonçalo de sazedo
m.ro

Elvira natural de cogollos de dize seis años carriredonda un lun.r
el carrillo izquierdo es llana del susodho

Maria natural de patavila de hedad de quarenta años carilarga
por herir una señal en la frente es llana del susodho

Juº mrz de leon

Ysaias natural de andara de edad de treze e catorze años carirredondo por herrar una herida grande sobre la ceja derecha es llano de Juº mrz de leon

Maria natural del rio de almançor de catorze años morena los ojos hundidos es llana del suso dho

Maria natural de andara de onçe años morena la nariz pequeña es llana del suso dho

Fran.co rramirez de madrid.

Maria natural de belefi de edad de ocho años herrada unas y en tº rredonda de cara una señal de herida en la frente es llana de Fran.co rramirez de madrid

Pº françes panadº

Domingo natural de velez de beinte y tres años herrado unas y en toledo moreno de rrostro es panada la cara es llano de Pº françes panadº

Maria natural de la pujarra de edad de diez y siete
años los ojos pequeños turnia del ojo y esquier
do vulunar el carrillo es clava de baltasar de herrera

Baltasar de herrera

Alvis natural de galera de trez años y errado de una s.
y un lavo blanco y rubio digo errado de s. y a
moreno y al de cuerpo los ojos negros las cejas gran
de vulunar en la frente digo de diez y ocho años y llamase
juan es clavo de p.º de yepes salitrero

p.º de yepes salitrero

Gonçalo es clavo y ve dize que es de alonso perez tintorero
de seda el qual esta fuera de t.do

al.º perez tintorero

Antonia morisca que dize esta registrada que es es clava de al.º
de valdelo man tintorero de seda y dize que ella tiene una hija
suya cativa de seis años en casa de alcaraz m.º al alacab

Alcaraz

Ysabel natural de arayon de hedad de nueve años
Juan bautista de guadalupe espigado de buen rostro con un clavo en la barua es la
da de Juan bautista de guadalupe mrz

Ynes natural de orbejar de hedad de quinze
fauian de saz edo. años hermosa no esta herrada es esclaua de fauian
de saz edo

Francisca natural del marquesado de zenete de hedad de dos
donacat.a mrz edo. años que dize que a quatro años que fue cautiua
no esta herrada es llaua de donacat.a mrz edo

Fran.co de hedad de seis años natural de guadix esta herrado
es llauo de la susodicha

mjn ... — Ysabel natural de Pitos de ferreyra de hedad de quinçe años herrada en los carrillos de una s. y llavo mi
s. juº de los reyes — y el blanca es llava de alº dava los al ferez esta en casa de
mjn ximenez as juº de los reyes —

alº marquez — Elvira natural de gavia de cinq.ta años fea de rostro y
viejano esta herrada es llava de alº marquez mi ...
que vive en la calle ... de hernando dava los.

La sª doña leonor de mendoça — Mari muñoz natural del marquesado de hedad de v.te seis años
una berruga en la parte yzquierda no esta herrada es es
llava de la sª doña leonor de mendoça a corpus xpi

Ytem natural de andaraz de hedad de
quince años diz que a quatro años que es cautiuo es lla
Juº antº zetina. vo de Juº antº dezetina en las casas del mazgl de
villena.

Leonor natural de Lucar de hedad de quarenta
años no esta herrada de buena presª es llana de dorra
y saue de gaona madre del dho Juº antº

Perroquia de sanbr.me

Luçia de cordoua natural de la pinzarra de hedad de veinte años delgada de rostro no esta herrada las cejas ambas es del dor. francés —

El dor. francés

Miguel natural de guera de santillana de hedad de veinte y nos la cara hoy ada de viruelas de pocas barbas y fe hecho herrado en los carrillos de una v. y un t.o es llano de al.o de aragon megallegos.

al.o de aragon megallegos

Ysabel de aguilar de hedad de treinta e quatro años natural de berja muger de buen aver pocarigorda y sin hierro es llana del lic.do mañas de villafane.

El lic.do mañas de villafane.

Miguel natural de Restabantierra de Gomiada de
edad de nueve años cari moreno e ynudo la barba en
dida el llavo del can.º Rodrigo de Enorio con una señal de
una s. y un toledo

El can.º Rodrigo de Enorio

Alonso de edad de diez años natural de Vejar
de la Puja arriba moreno de rostro e ynudo dize que
Xan co años que fue cautivo el llavo de Juse de
este musculo

Juse de Çerinuscuelo

Perroquia de s.t Pedro

Lorenço del canpo mr.o

Vn esclauo que a la sazon del rregistro estaua enfermo y Lorenço del canpo mercader cuyo dezo ser quedo de le traer en estando bueno.

al.o de cubas chapin.o

Maria esclaua de hedad de cinco años rregistro al.o de cubas chapinero el qual quedo de curalla de vna ynchacon

P.o rrodrigz lencero

Luis natural de sorbas esclauo herrado con vna señal en la barba grande de boca los hozos hundidos rregistrole pero rrodriguez lençero a la lençeria

Ju.o de contreras lencero

Ynes esclaua natural de belthe. de hedad de beinte e nuebe años mediana de rrostro sin hierro rregistrola Juan de contreras lencero.

Lorenço del canpo lençero.

maria de Contreras natural de Purchena de hedad de quarenta años es vieja y alta de cuerpo y no esta herrada rregistro la lorenço del canpolençero.

miguel herrº platº. digo luis herrº platº.

ynes alava natural de las albumuelas de quarenta años y de buen rrostro y le faltan dos dientes de la dicha arte de arriba cautiva y sin hierro de miguel hernandez platero que bive en la chapinera digo de luis hernandez platero.

yden

yten maria hija de la dicha de hedad de nueve años los hojos grandes morena con una señalita junto al hojo derecho cautiva del dicho luis hernandez platero y sin hierro.

xpoval gaitan platº

maria natural del lugar de cusina del rrio de almançor de hedad de quarenta años las narices largas y cejas anchas es clava de xpoval gaitan platero sin hierro.

Juan natural de Uxijar de hedad de ocho años herrado en los dos carrillos de un s. y con toledo con una señal en la frente escatiuo de diego Romano calzetero. Dareze auerse herrado por el suso dho.

Dº Romano Calzetº

Maria natural de granada de hedad de seis años es tomica de rrostro. no hesta herrada Catiua de sebastian Rodriguez con Xtero.

Sebastian Rº confitº

Leonor de las nieues natural de gauia de hasta doze años la cara hoyosa de biruelas de mediano cuerpo carianiza dize auer quatro años esta catiua de pero sanchez calcetº bibe al solar rejo.

Pº sanchez calcetº

Alonso natural de brazena de hedad de doze o treze años dexo que a quatro años que esta cautiuo herrado en el rrostro de un lauo y con tº tiene una señal grande de herida en la frente, otra en la cabeça hombre espigado y blanco dice ser esclauo de pº sanchez de fuenslida. el esclauo se entrego a Pº Rodriguez lencero a la lençeria y por su mdo le fue depositado y el aceto el deposito.

Pº sanchez de fuenslida.

Digo Pº Rº lencero

Gaspar gallo platr.º

Çeçilia natural de alvedlhe el rreino de granada de hedad de siete años de buen rrostro rrubia blanca y colorada los ojos çarcos es llaua de gaspar gallo platr.º

ant.º anrriquez platr.º

Luis natural de alvedre del rreino de granada de hedad de nueve años herrado de vnas y vnt.º el rrostro moço blanco es llauo de ant.º enrriquez platr.º

Her.do de castro calzetr.º

Luis natural de lanjazon de hasta honçe años herrado el rrostro de vnas. y vn llauo carillero e riqudo dice su amo que a quatro años y m.º que le tiene es es llauo de hernando de castro calzetr.º y que fue herrado en poder del susodicho.

Leonor natural de Purchena de hedad de treinta y seis años
Alta de cuerpo con una señal en el carrillo y esquierdo
los ojos Carcos dize ser esclava de hernando de castro
calcetero.

hernando de castro

Luis natural de dalias de hedad de hedad de doze años
dize que avra como tres años y mas que le cativaron
en dalias la frente calcabazuna pecoso una señal
de herida en la cabeça es clavo de juan lopez de ubeda.

Juan lopes de ubeda

Rafael natural de sancruz de hedad que dixo ser de casi
años herrado en el rrostro y cejijunto. y dize
que a tres años que fue cautivo es de francisco sanchez sastre que
vive a la lonja

francisco sanchez sastre

Alvargomez Zapat.º

Alonso de hedad de diez e seis años natural de ynes herrado en el rrostro señalado de vn lunar en la frente dize auer tres años que fue cautiuo es de alvargomez capat.º

Fran.co de Zamora cap.º

Beatriz natural de Almeria de hedad de quarenta años la cara y las narizes grandes y los hojos hundidos. es llaua de fran.co de Zamora capat.º a la confiteria

El Razion.º xpo. v.l de cardenas

Bernaldina natural de berthe de hedad de diez y ocho años blanca y hermosa esta por herrar es llaua de xpoual de cardenas razionero

Luisa natural de calahorra de treze años dize que a la catiuaron quatro tiene vna señal en la frente esta por herrar es llaua del suso dho.

Maria natural de ygalera de treze años morena de rrostro hojos negros dice que la catiuaron a quatro años en galera es llaua del dho razionero.

Diego de la brezena de hedad de honçe años herrado de vn llauo, t.º de buen rrostro y moreno el carrillo yzquierdo con

Lunares dize que a quatro años que le cautiuaron
es llauo del dho Xpoual de cardenas —

Luis natural de Jerga de hedad de nuebe años herrado
de llauo, testo dize que le cautiuaron a bra quatro años.
con algunas pecas y vn lunar debajo del ojo de
relho es llauo del dho Rezion —

Juº cardi capatº.

Xl natural de camilas de hasta treze años herrado
en el rrostro de S. y testo dize que le catiuaron a bra tres
años y mº la nariz grande y Roma a feo de rrostro
es llauo de Juan Cardero Capatº —

Mallas de cordoba confitero

Cecilia natural de Uxina de hedad de veinte y quatro años los ojos grandes no esta herrada con un lunar debajo el ojo yzquierdo es llaua de miculas de cordoba confitero.

Catalina hija de la suso dha de hedad de an[illegible] años hermosa de rrostro no esta herrada es un poco tuerta es llaua del dho mallas de cordoua.

Doña Isabel de castro

Juana perez es llaua natural de horca mng[illegible] vieja de hedad de cinquenta años sin hierro mng[illegible] un lunar grande en la barua el lado derecho es llaua de doña ysabel de castro.

Helena sueyra natural de horca moça carigorda de buen rrostro los hojos grandes sin hierro ninguno de hedad de quinze años es llaua de la suso dha.

Ysauel natural de tauernas de buen rrostro algo morena un lunar debajo el carrillo derecho de hedad de diez y siete años es llaua de la suso dha.

maria es llana natural de las huertas de almeria de
hedad de doze siete años de buen rrostro y algo morena
fran.co de palacios
sin hierro es llana de fran.co de palacios

Diego es clavo natural de tixolamoço gordo de
don luis capata Dondo de hedad de veinte e dos anos con una s. y
un coledo es de don luis capata

Luis natural de galera de hedad de siete años bolmo
Gregorio rodriguez lençero de rrostro es la herrado es de gregorio rrodriguez lençero

dicastelle anos. Luisa natural de baça de hedad de treinta años mo
la plaça mayor. rena de rrostro es de diego castella nos ala sola
es mayor.

ARCHIVO TOLEDO MUNICIPAL

alº sanchez de fuensalida

Gonçalo natural de dalia de veinte y dos años
gordo de rrostro es llano de alº sanchez de fuensalida

Maria natural de gal dez de cinquenta años herrada es
rrostro es llana del sus dicho

Antona natural de galera de hedad de quarenta años una
señal es rrostro no es la herrada la nariz grande es
de alº de valdomar tinarero

alº de valdomar

Miguel natural de oyiba de hedad de diez e seis años con unas
y una señal en el rrostro dixo que avia cinco años que
avia cativado es llano del señor gobernador de la ciudad de
de toledo

el señor gobernador

Juº Esplatº

Alonso esclavo natural de filipinas de hedad de
hasta ocho años herrado en la cara de una hoja S.
e vuelto lado con dos lunares tramos en la frente
color de bembrillos cozido es llavo de juan san
ver esplatº en la dicha pedro [illegible]

Perroquia de santi yuste

Garcia natural de xerez de hedad de treinta años garvi espeso cargado de espaldas feo de rrostro herrado en la cara bajo de cuerpo es de miguel sanchez alguazil

Miguel sanchez alguazil

Ysabel natural de Salia alta y gorda de hedad de quarenta y quatro años es llaua del dho miguel sanchez.

Luisa de rrojas de hedad de veinte y nos dize que a quatro años que esta cautiua natural de yn flaca de rrostro es de fran de madrid mrº

fran de madrid mrº

Ceçilia natural de castilleja el reino de granada de hedad de veynte años la cara pequeña redonda de mediana estatura pecosa esclava de Juan Gudiel de la Jara

Juº Gudiel de la Jara

Maria natural de pidos de ferreyra de hedad de veinte y un años moça de buen rostro esclava de andres de paredes

Andres de paredes

Maria esclava de hedad de catorze años un hierro en la barba dice que a quatro años que la catiuaron esclaba de Juan falconete

Juan falconete

~ Luis de hedad de xx y nueve años herrado de una s.
y una + el rrostro moço moreno y carigordo es llauo
andres de liniesa / de andres de liniesa

~ ~~maria es llaua~~ Andres que no se saue de donde es mas de
de ocho años herrado en los carrillos con una s. y un llauo
di.º de buitrago plat.º blanco de rrostro los ojos alcoholados es llauo de diego
de buitrago plat.º

~ Simon natural de treuestrra de granada de hedad de
catorze años un lunar debajo la barua herrado con una s.
El can.º gomora / y un llauo es llauo de al.º mexia y tienele el can.º gomora

El reg.or al.o daça

Lorenço natural de motril de veinte años herrado con una s. y una a. barbiberme[illegible] de rrostro y moreno es clauo del regidor alonso daça

Anbrosio natural de guanaja de doze años [illegible] anchas blanco herrado con clauo, t.do dice que a que le catiuaron quatro años es clauo del suso dicho

Ysauel natural de vxijar de veinte años herrada en la barua de vn clauo los dientes grandes y sicuda las cejas anchas y grandes es clauo del suso dicho

Lucas de parraga

Garaa lorenço natural de sorba de veinte y tres años blanco de rrostro y carco vna señal en la frente es clauo de lucas de parraga

Luisa natural de alvarge del rrio de almançor de [illegible] ocho años blanca de rrostro los ojos grandes y son [illegible] en la barba es clauo del dicho lucas de parraga

Juana de quatro años Roma blanca y çarca esclava
de doña quiteria hija de ant.º de Saçar bive en la calle
de santi yuste en casa del perseguero regis.tro la diego mon
tero al qual se le dio en deposito.

D.º montr.º

Gaspar natural de Sondaron por herrar Lana diz Roma
de dicho años dize que le catiuaron en granada a tres
años y medio bive a la plaça de la cabeça esta puesto me
gaspar de baeguon y moria el rreg.º que se le gaue a gaspar de bal buena cor
mis.º que dize ser su esclavo.

Juan natural de baça de hedad de seis años moreno de rrostro no esta herrado es llano de sebastian [illegible] mi res trauajador.

sebastian [illegible] pues [illegible] la perroquia de s. sidro

Cecilia natural de jubilles de hedad de nueve dias años la cara redonda con vn [illegible] luna [illegible] menos el rrostro es llana de don [illegible] de mendoça

don [illegible] de mendoça

Diego natural de cala horra de nueve años a tres años que le cautiuaron no esta herrado es llano del [illegible] fran.co de med.a

fran.co de med.a

catalina de hedad de veinte e ocho años natural de veiga
en la calle pujarras mediana de cuerpo algo gorda esclava
del rregidor melchior davila —

El rregidor melchior davila

Ysavel de hedad de nueve años mal agestada natural de
gorga esclava del suso dicho —

marquita hija de la suso dicha catalina de hedad de cinco años
esclava del suso dicho

Pº de torres tejedor

Ana [illegible] natural de bicar de honçe años dize que a que le ca
tuiaron quatro herrado con una s. y un t. es moreno una herida
sobre la boca y otra herida enzima de la ceja esclavo de Pº de torres
tejedor que bivio a la vida pobre —

Perroquia de san andres

al.º de Val.ª m.ª

Miguel natural de luchar de hedad de
veinte y ocho años varuinegro he
rrado con una s. y una t. es clauo
de al.º de Valenza m.ª a la dha perroquia de señor s.t andres

Lope natural del rrio de almeria de hedad de quinze
años blanco de rrostro de mediana estatura he
rrado en el rrostro con una s. y un clauo es del
suso dho

Alonso natural de almeria de hedad de treçe años he
rrado el rrostro cari redondo diz e que a quatro
años que le catruaron es llauo del suso dho

P.º de ásnero de sail

Al.º natural de Cinaguese de hedad de ocho años feo
de rrostro herrado en la cara con un toledo es es clauo de
P.º de ásneros es ail

Catalina natural de Cisena del Rio
de almançor de hedad de çinquenta y çinco años
el rrostro abultado Catriua de Juan de Toledo
mrº a la dha perroquia

Juº de Tº mrº

Cecilia hija de la dha de hedad de ocho
años rroma blanca dize que a tres años que
Catriua es clauia de la dha

Maria de aguilar natural de beres de veinte y ocho
años de buen rrostro alta de cuerpo no esta
yerrada es clauia de costança hortiz en la dha
perroquia

Costança ortiz

Luisa de Jesus de Villamayor natural de
Gavia de hedad de çinco años la dicha de buen
rrostro los ojos grandes es clava del rrazion
Juº rrodriguez de Villamayor a la calle de la
Vida pobre.

El rrazion Juº Rº

Colina gomez natural de tijola de hedad de quarenta
años con una señal en medio de la frente es clava
de Xmas carriço llerigo.

Xmas carriço llerigo

Juana natural de tijola y ya de la suso dicha de hedad
de diez años a que fue cautura tres moça de buen rrostro
y sin herrar es clava del dicho Xmas carriço.

Luis natural de tavernas de hedad de çinco años carigordo
blanco los ojos grandes y carcos sin hierro ninguno es
clavo de herdo de bustamte que dice aver dos años que le tiene

herdo de bustamte

Her.do de la peña

Ysauel natural de seron de hedad de veinte y dos años guiesa y rrostro no esta herrada es llaua de hernando de la peña en la dha perroquia.

Luis su hijo de hedad de tres años de buen rrostro quando la catiuaron auia quatro dias que auia parido el dho hijo es llauo del dho her.do de la peña.

Seuastian perez llerigo

Luis natural de vxijar de hedad de quince años esta herrado en el rrostro es llauo de seuastian perez llerigo capellan de la santa yglesia.

a lo tellez de meneses

Fran.co natural de gerga de hedad de ocho años con vna señal de s. y vn llauo vna herida en la frente dize que a quatro años que le cautiuaron es llauo de a lo tellez de meneses.

Mariana de guanes e tira de granada de hedad de doze años muger blanca con lunares en el carrillo derecho esta por herrar a cinco años que fue cautiua es llaua del suso dho.

Pº de Corresmn

A maria natural de Corbes de treinta años delgada de
cara con lunar el carrillo derecho es llaua de Pº de
Orres mercader.

A Cecilia hija de la susodha de hedad de quatro años que
la bendieron con su madre es llaua del mismo dho.

El dotor peralta

A Lorenço garça natural de monbelas de hedad de hon
ze años las narices ha pocos los labrios y ruesos
la boca grande esta por herrar alegal mysmo que
no fue catiuo sino que vino que vnos carros es del dotor
peralta.

Alº de mesa

Lemio Garçia natural de xerez de quinze años
moreno rregecho las narices anchas vulunar en
Madriz e que a quatro años que le cautivaron
es esclavo de alº de mesa

Diº lopez detº mª

Ysavel natural de la hoya de malaga de catorze
e quinze años de buen rrostro la carape cosa
la nariz grande dize que la cautivaron a bra tres años
es esclava de diego lopez detº mercader

Ysavel natural de tavernas de treinta años alta
de cuerpo los ojos grandes las cejas anchas los
labrios gruesos dize que la cautivaron en tavernas
sllava del dho diego lopez.

Juº ramon

es llaua que se dize ser de alonso de
mesa que biue a san andres la qual ma infeso
Juº ramon porque dizo estaua [illegible]

Fran doria

Ysauel de padilla natural del marquesado de xerez
de hedad de veinte y ocho años esta depositada en
poder de fran doria, se le entrego a Juº de salmas su
fauor mandose le a si la tenga depositada.

Maria de molines de hedad de quinze años morena de
rrostro los ojos y randes es llaua del dho fran doria

Luisa de santiago natural del marquesado de xerez
de diez y seis años de mediano cuerpo y de buen rrostro
no esta errada es llaua de [illegible] dho.

Gaspar flores

Juan natural de las Alpujarras de hedad de diez años
esta herrado en el rostro a tres años que esta cautivo es clavo
de Gaspar flores en casa de don fran de rojas en la dicha
parroquia.

El rrey molinez

Lorenzo natural de almeria de hedad de diez y ocho
años es clavo del rrey molinez.
Miguel natural del valle de hedad de diez y seis años
y ordo de cara es clavo del susodicho.

dong r.ca de ayala

r maria de ayala natural de orgiba de siete años
es esclava de dong r.ca de ayala

Perrochia de San xpoual

Alonso martin natural de andaraxe de hedad de veinte años dies pues no nariguido es llauo de Juan de Ribadeneyra.

Juº de rubadeneyra.

Mari Godinez natural de xerga de hedad de diez años de buen rrostro rreçien herrada es la cara blanca es llaua de Juan Jimenez el viejo guarda de la sta yglesia de 4º

Juº xiº el viejo.

Hernan perez natural del rrio de almançor de hedad de treinta años herrado es rrostro una cuchillada es la cara es de andres gomez meson.

andres gomez meson

Alonso natural de berge de hedad de veinte
años pequeño de querpo barbi bermejo herrado el
rrostro es clauo de -

Ysauel esclaua natural de berge de hedad de
diez e siete años alta de aleipo de buen rrostro

mariana natural de granada de hedad de veinte
y quatro años flaca de rrostro y no esta he
rrada. -

Alonso descobar natural de Codobar del Rio de
Almançor de hedad de treinta años honbre
de buen rrostro herrado en los carrillos con unas
y un clauo es clauo de Pº capata.

Pº capata

Perroquia de Sanrroman

El rreg.or al.o franco

Fran.ca natural de baca con un hoyo en la frente de hedad de veinte y dos años sin hierro es clava del rreg.or alonso franco

Luis hern.z

Agueda natural de Uxijar de veinte años gorda de rrostro de buen gesto es clava de Luis hernandez franceses

Gaspar de molina

Maria natural de algodo de catorze e quinze años herrada en la barra en la frente de buen rrostro cari pecosa una señal de cuchillada en la frente de la cesa dr.a es clava de gaspar de molina m.o

Luisa natural de galera de veinte años morena
de rrostro la barua hendida la nariz targa es llaua de
maria de la fuente muger que fue de cosme de
tudela.

Lo de Cosme de tudela.

Teresa natural del Reino de granada de cinco
y seis años morena los ojos pequeños en lu
nar bajo de la nariz esta en poder de gonçalo de
fuentes mayordomo de la muger de garcilaso.
no se saue de donde es ni de donde la hubieron

G.º de fuentes.

Mariana natural de tixola de diez y seis años
el rrostro en lunar dize que es llaua de p.º sanchez
de san p.º

P.º sanchez de s.p.º

La del cap.m Ju.o de luxan

Beatriz Natural de andaraz de diez y ocho años
la nariz grande los ojos carcos es clava de doña cat.a
de mendoça muger del cap.m Juan de luxan.

Juanico hijo de la susodha de hedad de medio año
que pretende su dueño ser asimismo es clavo.

Rodrigo de artraga.

Alonso Natural de la nueva de hedad de treze
a catorze años que dice que a quatro años que
le cativaron es clavo de Rodrigo de artraga a la
la cuela del alacava.

Di.o de madrid

Bernaldina natural de balcon de hedad de diez e siete
años no es herrada no tiene señor es de diego de madrid
a la acaba.

Mariana que no se saue de donde es de hiere
dicho a nos pequeña de cuerpo en lunar en
Carrillo y izquierdo es llaua de fran.co sanchez de
tudela no se le tenga en depositario

fran.co sanchez de tudela

Maria de Velas natural de tixola de hedad de treinta
a nos gorda de rrostro morena no es herrada es
llaua de el jurado juan de guerra en casa de el s.or de higares

el jur.do juan de guerra

Luisa hija de la susodicha de tres a nos de buen rros
tro los ojos grandes esta con su madre no es herrada

Maria natural de almeria de hedad de ocho a.s
blanca de rostro y rubia es llaua de el d.o jur.do

Luisa natural de mijar de las pujarras de
Juº de aguilar dad de quinze años moça hermosa herrada en la barua es lla
va de Juº de aguilar mayordomo del Sr don garcia —

Juan natural de las pujarras de hedad de trez años
es herrado tiene una aguillada en la frente es lavo de
doña Luº de luna doña luaro de luna en las casas de don [illegible] —

Ysabel natural de granada es de hasta seis años y de
maestro dio es de Juan de alcaraso mrº de seda que vive
Juº de alcaraso — a la alacaua —

a Diego natural de granada de hedad de veinte e dos años
herrado el vuestro con vna d. y con llavio de llaua de el
Rey Alonso franco

El Rey Alº franco

Perroquia de san Sluador

fran.co de mesa

miguel martin natural de trauaelles de hedad de treinta años al lo blanco de rrostro de pocas barbas no esta herrado es clauo de fran.co de mesa.

maria de berrio su muger de hedad de veinte y quatro años morena cari redonda un lunar en la carrilla y izquierdo no esta herrada es del dho fran.co de mesa

alonso mynio de quatro meses a los pechos de su madre es clauo del suso dho.

luisa hija de los susodhos de cinco años cari redonda hermosa de buen rrostro es clauo del suso dho.

perico de hedad de seis años moreno de rrostro no esta herrado es clauo del suso dho.

marquina de hedad de quatro años de buen rrostro blanca cari redonda no esta herrada es clauo del suso dho.

Ysabel natural de seron de hasta nuebe años yermos
Fran.co de la Rest.ma blanca y colorada no esta herrada es llaua de Fran.co
de la Rest.ma dor

Maria de Jesus natural de las yuazaras de hedad de
sebastian de Ribera siete años de buen rostro morena los ojos grandes
no esta herrada es de sebastian de Ribera sabre

Ysabel natural de mayuena de hedad de ocho años
Andres angel m.ro Carrredonda herida en la barba y una descalabradura
de herida en la frente es llaua de andres angel m.ro

Di.º de Paredes

Juanda de Rianos natural de las guazaras de edad de veinte y seis años mujer y gorda de rrostro no es la herrada es llaua de Diego de paredes.

Maria de Rianos natural de las guazaras hija de la susodicha de edad de catorze años morena de rrostro no es la herrada dize que a quatro años que fue cautiua es llaua del dicho Diego de paredes.

Andres natural de orgiba de edad de veinte e quatro años herrado con un [illegible] y un [illegible] de buen aier

ant.º de vzeda

por una herida el carrillo derecho es llauo de ant.º de vzeda hijo del lic.do vzeda.

Maria natural de Berja de edad de veinte años sin hierro

Gaspar de Herr.

ninguno es llaua de gaspar de herrera.

Catalina natural de calleja de hedad de ocho
Juº bautista marabo — años blanca de rrostro los ojos hundidos no es
herrada es de Juan bautista marabo mrz

Juan natural de seron de hedad de ocho años de
caz eres barº. — buen rrostro que a quatro años que fue cativo es
de caz eres barvero.

Alº natural de yenete de hedad de treze años a
quatro meses cautivaron de buen rrostro es pi
Juº beles — gado esta herrado criado de Juan beles criado de tello
de guz mrz

Al° guerrero

Leonor de Vera natural del marquesado de guarem a meses
tiene una herida en la ceja y no esta herrada es de al°
guerrero en las casas de el licdo. Vz. eda

Maria natural del marquesado su hija de hedad de qua
tro años blanca y hermosa de rrostro no esta herrada
es llana de sus ojos

Diego Ruiz natural de Seroti de hedad de treinta años
barbinegro alto de aviendo labrado en el rrostro es llano
Gaspar de herrera

Gaspar de herrera

Perroquia de S. Maria

Sebastian de S. P.º

Fran.co natural de Ferreyra de veinte y ocho años de mediana estatura alta de cuerpo no esta herrada es llaua de Sebastian de S. P.º jurado

Ynes hija de hedad de cinco años de buen rrostro morena no esta herrada es llaua del suso dicho.

Aldonça natural de Seron de hedad de quinze años es llaua del dicho jurado

Gaspar Hernandez

Luis natural de Hinojos de hedad de diez años fco de rrostro herrado en la cara de yo auer quatro años que le cautiuaron es llauo de Gaspar Hernandez vezino.

Mariquita de hedad de cinco años blanca de rrostro los ojos grandes no esta herrada es del suso dicho.

Gas Pardes p.º Illgo — Miguel lopez natural de xerez de hedad de catorze años al de aceipo de buen rrostro el labrio gordo es de gaspar de sant p.º Illgo

P.º de burgos m.ª — Gr.ma natural de xerez de hedad de treinta años de buen rrostro blanca y despuesta no esta herrada es llaua de pedro de burgos m.ª de lenceria

Diego de hedad de treçe años moreno de rrostro los ojos hundidos es llauo del sus.º d.º

7 de n. — maria natural del rrio de almeria de hedad de veinte años gorda de rrostro los ojos grandes no esta herrada es llaua del en so d.º p.º de burgos

maria de hedad de seis años blanca de rrostro los ojos grandes natural de baca no esta herrada es llaua del d.º p.º de burgos

el Jur.do beltrandes p.o

Maria natural de guadix de hedad de veinte e dos años de buen rrostro alta de cuerpo carpecosa no esta herrada cellaua del jurado beltrandes p.o

Maria natural de oraria de hedad de treze años una señal en la barua blanca de rrostro y no esta herrada cellaua del susodho jurado.

Brianda de hedad de cinco años natural de oria no esta herrada cellaua del dho beltrandes p.o

Marcos natural de conchi de hedad de diez y seis años alto de cuerpo moreno de rrostro herrado en la cara cellauo del susodho.

Luis heres

Luis natural de gerga de hedad de veinte e cinco años alto de cuerpo bauirrojo de buen rrostro cellauo de luis fernandes a la silleria.

Aldonca muger del susodho natural de gerga de hedad de treinta y cinco años grande de cuerpo una señal en la frente no esta herrada cellaua del susodho.

Br.me mi ng

Juan natural de Vayuste de hedad de 8 años
moreno de rrostro los ojos hundidos es de Br.me mi ng
ropero

Al.o de la pena

Maria natural de Camples de hedad de 8 años
nos blanca pecosa cara larga herrada en el
rrostro es llaua de al.o de la pena

El cura de s. miguel

Juan de hedad de 8 años natural de mi caria no es
herrado es llauo del cura de s. miguel.

Ynes natural de alcolea de hedad de [illegible] y siete años
tiendas puesta algo morena esta en poder del jurado
al° sanchez [illegible] — al° sanchez [illegible]

P° de la fuente m.ª

Saluador de la Torre natural de [illegible] de quarenta años
herrado en el carrillo derecho de un lauo y una [illegible] y en
el yzquierdo un [illegible] calvo una herida par de la nariz
esta en poder de la fuente m.ª

Luçia hernandez garçia natural de [illegible] de hedad
de veinte y ocho años de buena estatura mo
rena los ojos negros un lunar [illegible] rrostro esta en
poder de la fuente

Graviela hija de la [illegible] de hedad de un año [illegible] su madre
que nació despues de catiua esta a sus pechos

Juan de Leon natural de Berrique de edad de veinte
y un años alto de cuerpo de mediana estatura
y errado en el rostro es clavo de Pº Ordonez
con una s. en el clavo

Pº Ordonez

Luis natural de Galera de treze años y errado de una s.
y un clavo rubio blanco la nariz roma con unos
hoyos de viruelas dize que a tres años y m.º que cautivo es
clavo de Dº de la Peña dize que le herro el dicho su amo

Dº de la Peña

Lorenço Hernandez natural de Yniz es tal pujarro
junto Xandara de edad de veinte y cinco años pe-
queño de cuerpo bauvermejo y errado en el rostro
es de Sevastian Hernandez el padre

Sevastian Hernandez el padre

Juan ... de la plaça

Luis natural de la guinea tierra de ... de edad
de hasta honze años tiene los ojos con unas
y ... los carrillos el qual dixo ser de mar-
tin baez de mi nota que reside en la correra
bolverse registrar juan ... de la plaça que dize que se
le enbio de baeça para que el registrase dio se le
en deposito al dicho juan ... de la plaça para
que ... con el cada que le fuere pedido ...
... de mi el escrivano -

Juan lopez de ubeda

Beatriz natural de ... de edad de onze años
serrada ... esclava de ...
lopez vazquez ... en deposito a juan lopez de
de ubeda -

Ynes natural de Xerez de hedad de veinte años con unas pecas en el rostro no esta herrada es de maria de santa ana

m.ª de s.ta ana

Luis natural de Ynada de hedad de diez años a quatro años que esta cautivo herrado e de buen rrostro en casa de leonor de ubeda viuda

leonor de ubeda

r maria de bargas natural de orziba vndiente muy alcado baxa de cuerpo la nariz aguileña esclaba del rregidor ruygomez de figueroa

ruygomez de figueroa / rregidor

r ysabel su hija de quatro años y medio la nariz ancha y rroma esclaba del susodicho

r luçia natural de las alpuxarras de ocho años a la quatro años que es cautiba los ojos vndidos esclaba de susodicho

r xpobal natural de ferreyra de catorze o quinze años y a quatro años que es cautibo tiene dos otras heridas en la frente esclabo del dicho ruygomez

Pº lopez de [illegible] — Rº natural de ferreyra herrado en la
cara de catorze años moço espigado una se
ñal de herida cabe la [illegible] es clabo de
Pº lopez [illegible]

Fº rodriguez de la bega — Gabriel morisco de diez y seys años herrado
de mediana estatura y los ojos grandes ca
ria guileño es clabo de Fº rodriguez
de la bega mercader de merçeria

Diego lopez vazquez — Fran.co moriscon natural de [illegible] de [illegible] años
tiene una herida [illegible] de una [illegible]

ARCHIVO TOLEDO MUNICIPAL

Perroquia de S. Biz.

Maria de mendoça moça zraua natural de tixola de hedad de quarenta e cinco años no esta herrada es llaua de diego diaz frances —

Diº diz frances

Ysabel hija de la susodha de hedad de diez e siete años blanca de rrostro con una señal en la frente digo de hedad de siete años es llaua del susodho diego diaz —

Maria natural de andarax de hedad de veinte e dos años de buen rrostro y de buen cuerpo esta rrezien herrada es llaua de Juº sanchez de pinan —

Juº sanchez de pinan —

Gaspar natural de andarax de hedad de siete años los ojos grandes de buen rrostro herrado en la cara es llaua del susodho

Dio de palma

Ysauel natural de meçina de buen baron de hedad de veynte y cinco años las narices larias de poco de rostro es llaua del capitan luis de palma esta en poder de diego de palma su padre —

Ysauel natural de patina de hedad de veinte años a la de acerpo çarca es llaua del suso dho —

Juan natural de patrna de hedad de veinte años es çiçiçundo una herida esta siendo el ha es llauo del suso dho —

Lorençia natural de dalia de hedad de veinte y seis años es llaua del suso dho —

Dio de palma

maria natural de arzel de hedad de veinte años un lunar el carrillo yzquierdo bajo del ojo es llaua de hernando de palma —

Alonso natural de andarax de hedad de seis años con una señal junto al ojo es llauo del suso dho

Sauina hernandez natural de andaraz del
rio de almeria al tayuiendis puesta de buen rrostro
don P.º de rubera — es llaua de don P.º de rruera — es de veinte años

Leonor de mendoça natural de tauernas de hedad de veinte
años de buen rrostro y cuerpo es llaua del suso dicho

maria de ysamina natural del bolo de hedad de veinte
e quatro años de buen cuerpo trigeña las cejas anchas
juntas es llaua del suso dicho

diego natural de xerez de hedad de diez años no esta
yerrado turmo dize que a tres años que es cautiuaron
fran.co de la fuente — es llauo de fran.co de la fuente

Maria Natural de galera de hedad de veinte e seis años
hernan sanchez mrº Alta de alerzo cara redonda es llaua de hernan sanchez
mercader

Una hija suya de tres años que se dize
es llana de el suso dicho

Maria hernandez natural de carcha de hedad de diez e siete
rrodrigo de la fuente Años de buen rrostro los ojos grandes no es la herrada
es llaua de el jurado rrodrigo de la fuente

Maria natural del rreino de granada de hedad de seis
Años los labrios altos los ojos caras es llaua
gimes herrero de gimes herrero

Ysauel natural de candaraxe de edad de veinte años de
mediano cuerpo con una señal de hierro de tres puntas es
llaua de fran.co de segouia le hedor de trigo pelo —

fran.co de seg.a

Cecilia natural de patena de hasta ocho años el
rostro lleno los labrios gruesos y el boço hendido es
llaua del cap.n luis de palma tiene la di.o de palma
su padre —

di.o de palma

Ysauel natural de patena hermana de la suso dicha
de edad de dos años dize que a tres años que la cautiuaron
es llaua del dicho y esta el dicho poder —

Maria Natural de Xerez de buen rrostro blanca los
Ana de S. Pº — Ojos grandes no esta herrada de hedad de catorze
Anos es llaua de Ana de S. Pº biuda

Juan natural de Axola de hedad de diez y ocho años
que a tres que le cautiuaron los dientes estados
de buen rrostro no esta herrado es de

Juan es llauo natural de Conpeta que la hoya de Malaga
Mª de briones — vn tras. y vn llauo de hedad de onze años
es llauo de Mª de briones

o/o Ynes garçia natural de Zorondad de edad de ilze
seis años morena de rrostro no esta herrada

rr.º de la fr.ª Graçia natural de beixa de diez y ocho años esta herrada
es de çurado rrodrigo de la fuente

gr.mo bitado Maria natural de ynol de nuebe años esta herrada
fea de rrostro es clava de gr.mo bitado.

Leonor de la lopujarra de edad de quatro años es clava de
su sodho

Garçia natural de Xemis de hedad de [illegible]
y seis años y criado en los carrillos de S.
Gº de la Ysla Mª y llavo mediano de cuerpo medido de honbros
es llavo de gonçalo de la Ysla Mª

Perrochia de la m.ª de Lena

Lorenço natural de molbica de hedad de diez e seis años he-
al.º de la oliva rrado en los dos carrillos con una herida en ajma de la ceja
es clavo de alonso de la oliva guada m.º cotero

Lorenço natural de granada muy acho turmio de
s. Ju.º de la Ventr.ª hedad de seis años que no save quando le cautivaron
es la sin hierro es clavo de sanjuan de la Ventera m.º

Juan natural de lanzarón carigordo los ojos pequeños
con unas señales de lanparones el pequeño unas y
Ecl.º de leon y un t.º en los carrillos dize que a quatro años que fue
cautivo de hedad de doze años es clavo de her.º de leon cabestr.º

Luis de Soria natural de Zeron de hedad de veinte y quatro años moço delgado al o sin herrar es el lauo de Alº de Arce de Maçuelas al Cauo de Logas Cacares

Alº de Arce de Maçuelas

Luis natural de Seron moço de hasta dos años con vnas. y vnto en los carrillos moreno con vn lunar en el carrillo y quierdo es el lauo de Sevastian Mançano es padrino.

Sevastian Mançano

Gonçalo natural de las quebas de tierra de Lorca moreno con vnas. y vnto en los carrillos vna señal junto al tº de hedad de doze años herrole Sevastian Mançano es padrino cuyo es el lauo.

Yden

Juan monesinos es clavo natural de camles, treria de baça de
edad de veinte e seis años hombre de buen rrostro blanco
con una s. y cont.º en los carrillos es clavo de hernan ruiz
de contreras.

Hernan ruiz de contreras.

Juan natural de verja de edad de doze años a quatro
años que vino a esta ciudad moço de buen rrostro es
clavo de p.º lopez dorador a la calle ancha.

P.º lopez dorador

Ysabel natural del rreino de granada que no se pudo
saver de donde es en lunar en la oreja de reyna y otro en la boca
de nueve o diez años dize que a tres años en la cautivaron
es clava de fran.ca de lle pirtus muger de lle m.te de leon
heredero.

La de lle m.te de leon

Juº perez ... — Ysauel natural de lanteyra de hedad de diez y ocho años redonda de rrostro con una señal en la frente con los herrada en el rrostro el de cabre... tina de barrio nuebo de posito se q(ue) ... de xerez prieto mercader de sierra en la calle de las sierpes a quatro años en la cautivaron —

don luis lopez davalos — diego lopez natural de motril de hedad de treinta años delgado de rrostro barvinegro no esta herrado es de don luis lopez davalos

Simon de Roa

Pedro de baça natural de [illegible] de ferrer y [illegible]
de hedad de honçe años los ojos [illegible] hermosos herrado
[illegible] y cont.º dize que a tres años y medio que le cau-
tiuaron es llauo de simon de Roa es padr.º

Sebastian de obal de

Andres natural de lanzaron de hedad de treze e [illegible]
ze años herrado el rrostro de S. y llauo a [illegible] pigado mo-
reno dize que a que le catiuaron quatro años es llauo
de sebastian de obal de cabestrero.

Hernando natural de lanzaron hermano del susodicho de [illegible]
e honçe años herrado el rrostro de S. y llauo moreno
rromo algunos lunares e la cara es llauo del susodicho

SL

Perrochia de Sta Leocadia

Pº de cepeda — Fran.ca natural de berja natural de berxa es al pujarra de edad de veinte e dos años morena mediana de cuerpo es clava de pº de cepeda —

Ysabel natural de andujar de edad de quinze años y no esta herrada es clava del dho pº de cepeda —

Dº rrodriguez — Maria de camacho de cinquenta e seis años rrostro arrugado por herrar natural de seron es clava de Dº rrodriguez de yllescas —

Fran.co bitado — Luis natural de orze de edad de quince años es clavo de fran.co bitado —

Elena del castillo natural de orezena gran cayrona da de diez y siete años no estas errada es blanca de rrostro y mediana de cuerpo /

el reg.or Ju.o de alcozel

Luisa natural de las quebastierra de lorcal los ojos pequeños y la cara carilarga es llaua del reg.or Juan de alcozel de hedad de catorze años.

Di.o Urtado

Maria de hedad de diez y ocho años natural de tauernas de buen rostro bien dispuesta es llaua de diego Urtado.

Otra maria de hedad de veinte años fea de rostro morena es llaua del suso dicho.

Luis hijo del suso dicho de cinco años sin hierro es llauo del suso dicho.

Fran.co Sanchez de la fuen

Ysauel natural de cal de yra de hedad de treze años catiuada al principio de la guerra es llaua de fran.co Sanchez de la fuente al postigo de don p.o de ayala.

gaspar ortiz

El conor natural de almeria de treinta e [illegible]
de buena estatura es clava de gaspar ortiz
maria de hedad de año y medio es clava del sus
dho

Alonso natural de tavernas de hedad de quinze
años a anco que es cautivo porque es cautivaron
el primer dia de la guerra feo derrostro es la m[illegible]
herrado es de lo renaço cernus cuelo.

Lorçernusculo

Luis natural de murcia de hedad de veinte y seis años gor
do derrostro la barva poblada y cejas anchas no es
ta herrado es clavo del sus dho.

Juana natural de mesta fas el reino de granada de
hedad de siete y ocho años cautiva las narices al
go zromas es clava de al[illegible] vitado que es la casa de doña
helena.

Alº vitado

helena natural de la hoya de baça de hedad de veinte años
viendose puesta blanca derrostro en lunar el carrillo y
quiere es clava del sus dho

Luis natural de alçabra de edad de doze años
y errado en los carrillos de S. y clavo pecoso los
ojos hundidos dize que a que le cautivaron
a quatro años es clavo de gaspar ximenez mercader

Maria natural de andaraz de edad de veinte años
hermosa de rostro es clava del suso dicho segun dicho
Arquenola truxo por estar enferma a la de traer

Maria natural de almeria de edad de veinte años
gorda de rostro no esta errada es clava de diego
Sanchez mercader

Mariquita de edad de cinco años y media blanca de rostro
no esta errada es clava del suso dicho.

Beatriz natural de almeria de edad de veinte años de
buen rostro y blanca los ojos grandes es clava del
suso dicho

Baltasar de Duen.s

Ysauel de Rozas natural de la Ynajarra sin
hierro ninguno en la cara con un lunar en el
carrillo yzquierdo en la vara de Baltasar de Duenas
m.o de hedad de asta siete e ocho años

Juan dolar del mar quesado de Zenete de hedad de ocho
años pecoso en el ojo yzquierdo una arbora en el la
uo de buso dicho.

El Sec.o Vargas

Lorenço natural de Berja alto de cuerpo menbrudo
blanco sin herrar con una señal de herida en el carrillo
yzquierdo de hedad de treinta e dos años en el lauo
del secret.o Vargas.

Ysauel Lopez natural de Mizena de la Alxaxar
blanca y colorada con unas pecas en el rostro
de hedad de diez e seis años en la vara de Luis de Herrera
en casa del dicho secret.o Vargas.

Ygaliz natural de Auien de hedad de diez e ocho años
con unas pecas en la cara sin hierro ninguno en la vara
de Clemente Gaitan que tiene poder de don m.o y sale en casa
del dicho secret.o

Maria natural de Seron de hedad de treinta y un años blanca de rostro sin hierro ninguno es llaua de al.º de penalosa

al.º de penalosa

Diego hijo del susodicho de hedad de quatro años blanco de rostro no es ha herrado es llauo del susodicho

Ysabel natural de Tauernas alta de cuerpo de hedad de cadiz a nos herrada vn ojo y vn clauo es llaua de alonso nuñez de herrera

al.º nuñez de herrera

Dize que a quatro años que fue cautiua

Lorenço natural de Jubiles de hedad de catorze
años dize que a quatro años que le cautivaron More
no derrostro los ojos grandes no esta herrado el de
el lic.do egas/ licen.do egas/-

Ysabel natural de Sebeyra de hedad de veinte años
no esta herrada el de su hedad/

Diego de Lucayan natural de la Alcalde Guzarras esta herrado
Diego Jofre- es de diego Jofre ant.a cat.a de hedad de diez años

Juan natural de Berja de hedad de veinte e dos años al
moraça de porras- de a ierpo herrado de unas y un clavo es clavo de
moraça de porras-

Perrochia de Sygnes

La mug.r de andres nunez.

Maria natural del marquesado de zenete de hedad de diez e siete años gorda de rostro la nariz alcada no esta herrada es llana de la mug.r de andres nunez biuda.

D.o Sanchez.

Luis natural de motril de hedad de doze años herrado en la cara no se lauo de diego Sanchez.

Ri.o de la fu.e bitado

Miguel natural de alcole a de doze años a quatro a.s se le cautiuaron sin herroce llauo de rrodrigo de la fuente

ritado

Agustina natural de dina de diez e seis años al [illegible]
de cuerpo no esta herrado e es [illegible] esclavo de [illegible]
de la [illegible] brtado.

Juº de la [illegible] brtado

Ysabel natural de [illegible] de [illegible] años
a tres años que es cautiva no esta herrada es llana
de [illegible]

Ysabel natural de castro de quarenta años morena
de rostro pequeña esta por herrar es llana de mar
cos hernandez lencero

Marcos [illegible] lencero

Maria hija de la susodicha de veinte e dos años mo
rena carrillo donda tu lunar es la nariz es llana
de susodicho

Maria natural de seron de hedad de siete años
blanca de cosa es llana de doña beatriz abarca

Doña beatriz abarca

Ysabel madre de la dicha maria natural de seron
de treinta años blanca de rostro carca con tres
lunares es llana de la susodicha

Alonso natural de pijos de ferreyra de catorze años
dize que a quatro que esta cautivo y mas medio more
no de buen rrostro sin señas ninguna es clavo de mar
cos hernandez lençero

marcos hernandez lençero.

Gaspar natural de lucar de hedad de doze años dize
que a quatro años que esta herrado con una ayona
y ayona. es clavo del suso dicho.

Helena natural de patena mina de çinco años blanca
y redonda es clava del suso dicho.

Diego de hedad de tres años que naçio en castro el rrio
es clavo del dicho marcos hernandez lençero es hijo
de maria es clava suya que esta rregistrada es otro
cabo.

Zumalagaro

Gaspar natural de pitos de ferreyra herrado en la cara de unas s. y con lauo al de cuerpo unas herida pequeña en la barba con lauo de zumalayaro de hedad de catorze años.

Perrochia de S. Miguel el Alto

Hernan perez de herrera

Luisa natural de Ochanez de hedad de quarenta años herrada de buen aiero moreno bndiente mellado esclava de Hernan perez de herrera

El Ldo Suarez

Maria de Ludoy natural de Beludoy de hedad de treinta y ocho años los ojos grandes de cosa de rrostro esclava del Lic.do Suarez cura de la dha perroquia

Maria hija de la dha de hedad de seis años de buen rrostro los ojos negros esclava del dho cura al qual se le notifico no la traspore

Juº de Bargas

Baltasar del rreino de Granada de hedad de ocho años herrado en los carrillos con S. y clavo la frente de buen aiero esclavo de Juan de Bargas

Leonor natural de velez malaga de hedad de diez
e ocho años la cara grande vn lunar en el carrillo y
quierdo es llana de luis perez receptor

luis perez receptor

maria natural de andara x de hedad de seis años mo
rena de rrostro los ojos vndidos es llana de mar
tin de villarreal procurador

mjn de v.ª real pr.ª

Alonso natural de vxijar de hedad de diez
seis años herrado en la cara de s. y llano al do
de cuerpo vna señal de herida sobre la frente
es llano de blas de s.ta maria m.ª

blas de s.ta m.ª m.ª

Perrollica de Sn Marcos

Vizençio formee

Vicenço de Juan Berrio natural de Oxijar es clauo de Vizençio formee de edad de veinte y cinco años con una herida en la mimilla de rezia.

Juº formee natural de Xete de edad de siete años blanco y rubios in magnis señales los ojos çarcos es clauo de el susodho dize ser cautiuo quatro años

Alº de Torres

Ysauel natural de Dolí de edad de diez e seis años Xeta hermosa de Rostro bulinar es clauada al Alº de Torres.

Angelina natural de Tijola de edad de veinte años no esta herrada blanca de rostro y es biuda es clauada el susodho.

Su hijo rubio y blanco de edad de un año no esta herrado es clauo del susodho.

Maria de edad de doçe años a quatro en la cautiuaron es clauada el dho al de Torres notario

Diego de Mendoça natural de Seron de edad de
quarenta años mellado de los dientes de pocas
barbas rrebejo de buena estatura es llano del lues
mig solelo.

Luis mig solelo

Maria de Llaua de Bizenzio formiel natural de Codra
en la Cepujarra de edad de diez e siete años no
es la cerrada de buen rrostro con una señal

Bizenzio formiel

Diego de Alua natural de Castrecejo de edad de
ocho años moreno de rrostro los labrios gordos
es llano del rrazio n. Gr.me de Aula

el rrazio Gr.me de Aula

90

Juan Ruiz natural de Orçe de hedad de ocho años
blanco y caro es clavo de erraz con Bermudo Davila a la
yden. Procuraçion.

Juan de Morata natural de Orçe de hedad de treinta
años mi cara larga con una señal como cruz bajo
de la nariz es clava del dicho Orraçion tan solo a rregistrar
Andres Velez hijo del jurado Andres Velez.

Ysabel natural de Pejina de hedad de diez años
herida en los carrillos con S. Ytº hinchados los
labios y el de arriba hendido es clava de gas
gaspar herrero notº. Pa herrero notº

Perrochia de San martin

Al señor natural de enrique del marquesado de genele de edad de quarenta años mellada de la parte de arriba esclava de diego moreno para dr. Ebrie de Santa Susana -

dr. moreno para dr.

p.º Albarraçin x p.º Albarrazin natural de errio de almançor de treynta años herrado en la cara una ese y un rdo. la boca tuerta dixo ser esclavo de Al.º de montalban en San mjn

Perrochia de sanjuan bautista

Ysabel natural de baça de hedad de veinte años con
Gr.mo brtado un lunar en el carrillo de dicho y otros tres e quatro
fue el carrillo y esquierdo es llaua de Gr.mo brtado

Alonso natural de montayre de hedad de quinze años
de buen rrostro es un herrado es es llauo de

Fran.ca natural de boladu del rrio de marchena blanca
Gaspar [illegible] de rrostro con un lunar en la barua de hedad de diez e ocho
años es llaua de gaspar rrodriguez.

Juana natural de [illegible] de herrera algo morena con un
lunar y rrando el carrillo y esquierdo herrada con un t.o
en mitad de la barua es llaua de ana de medina muger
de juan bautista en la dicha casa

Maria natural de Rio de almeria de veinte
y tres años morena de rrostro no esta herrado es de gonçalo
Ffº sanchez de madrid — sanchez de madrid

Luis natural de Ronda de hedad de quatro años
no esta herrado esta a cargo de fran.co gutierrez acedor
fran.co gutierrez — de dio de dobar

Fernando natural de albuñuelas de catorze
años esta herrado con unas y un clavo
flaco de rrostro y blanco dize que le cautivaron
a los ocho de mayo a vra quatro años es clavo de alejo de mondoya
contraste

Maria mesia natural de guesca de hedad de treinta e dos años morena de rostro no esta herrada es de la s.ra doña juana de castilla

La s.ra doña ju.a de cas.ra

Fran.co marmodi natural de vacarles el rrio de almançar de hedad de treinta e cinco años al do moreno los ojos grandes es llauo del jurado baltasar de toledo esta herrado en la cara

El jur.do baltasar de toledo

Xpoual natural de ferreyra de hedad de honçe años herrado en la cara que le catiuaron a vn quatro años. es llauo del suso d.ho jurado

Geronima Natural de [illegible] de Ferrer y [illegible]
de hedad de doze años [illegible] Biaida y errado [illegible] la cara
de [illegible] mercader

[illegible] [illegible] mr

Perroquia de San Lorenço

Sevastian de guada lupe.

Maria de loxa natural de turca quatro leguas de granada de hedad de treinta años una señal de rrosa en la frente mellada de un diente es llana de sevastian de guadalupe procurador

Pº dauila

Maria de guajas natural de guajas de hedad de veinte y quatro años mediana de cuerpo la color quebrada un lunar el carrillo derecho es llana de pº dauila

Gaspar de pedrosa

Maria natural de dalia el campo de almeria de hedad de ocho años de buen rrostro una señal en la nariz herrada con una t y una d. es llana de gaspar de pedrosa.

Luis de padilla natural de dalia herrado con una s. y una t de hedad de treinta años es llano de conso

Juº de Mescas

Fran natural de Tixola alto de cuerpo de hedad de
veinte e quatro años cargordo herrado con una s.
y un clavo es clavo de Juan de Mescas.

Felipe natural del lugar de Ventayre el rrio de
Almeria de hedad de veinte e cinco años barvirrojo
de mediana estatura herrado con una s. y un t.º
es clavo del suso dho.

Don Pº Maranon

Fran natural de castillejo tierra de baca de
hedad de cinco años blanco con una s. y un
toledo en los carrillos parece estar herrado
otra vez en ambos carrillos no supo de cir
nada de lo que se le preguntó es clavo de don Pº
Maranon

Çeglia de Veres de hedad de treinta años no esta ge-
rrada mug.r de mediana estatura es de

este es perroquiano
de S.to Tome y esta
puesto alli

ARCHIVO TOLEDO MUNICIPAL

Perro Ciudad de Sebrum

Hernando de mendoça natural de oñe de hedad de treze años dize que fue cautivo a dia quatro años y mº herrado en los dos carrillos de una s. y tº carco y subio es clavo de el jurado Alº perez de Ubeda

Alº perez de Ubeda

este se dio por libre ante bal surdet.do y se puso a servicio con Aº franco en este libro.

Alonso natural de Daron al de cuerpo moreno herrado con una s. y toledo es clavo del nº dho

Gonçalo de castro natural de Seron de hedad de veinte e dos años herrado en los dos carrillos de una s. y tº es clavo de Gº perez de Ubeda en casa del dho jurado

Mari sanchez natural de las quebas del rrio de Almançor de hedad de veinte e dos años morena de riostro cari pecosa las cejas grandes es clava del dho Alº perez de Ubeda

Perrochia de S. Ysidro

Juan natural de baça de edad de seis años moreno de
rrostro no estas errado es clavo de sevastian rrimiz
sevastian rrimiz — trabajador
mi rez.

Perrotlua de Juan

Juana natural de alhama la Grande edad de ocho
di° de camora m.ª Nueve años de buen rrostro no es la herrada
es llaua de di° de camora mercader

RS 1

Luisa

174

ARCHIVO TOLEDO MUNICIPAL

Libertad de los moriscos cautivos,

2/7/1573

Santo Tome

[illegible]

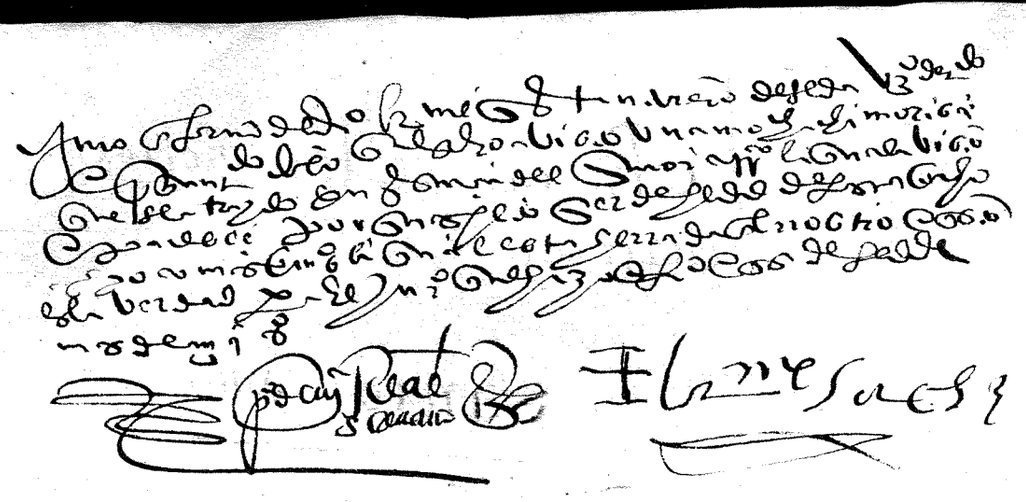

Hdo de Palma A San Vicente a de Peralta su escrivano

+

3/7/1573

175

[illegible]

[illegible]

[illegible]

Fernando de la Palma

[illegible]

[illegible]

[illegible]

Contrato de seruicio que hizo el dicho
Hernando de la Palma

[illegible]

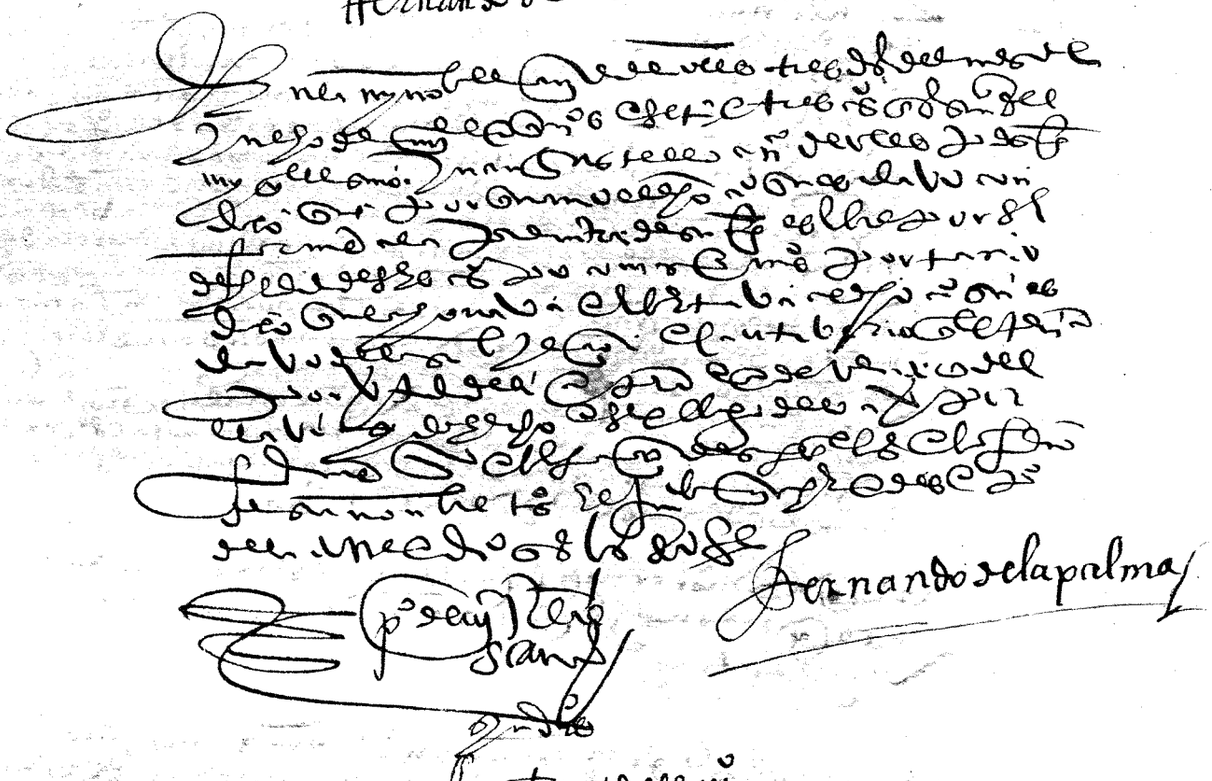

Fernando de la palma

[illegible]

Contrato de seruicio

+

[illegible]

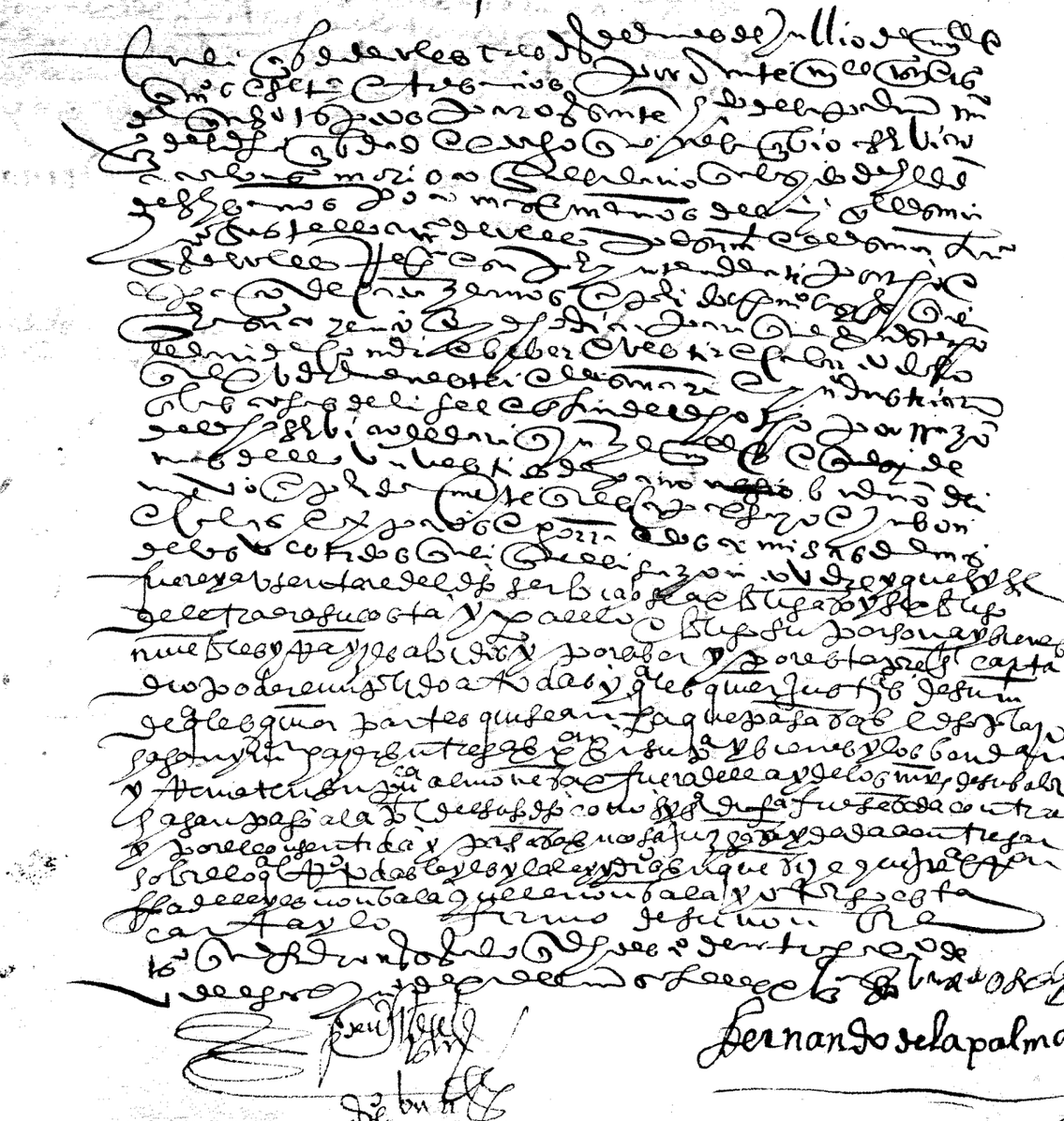

Fernando de la palma

[illegible]

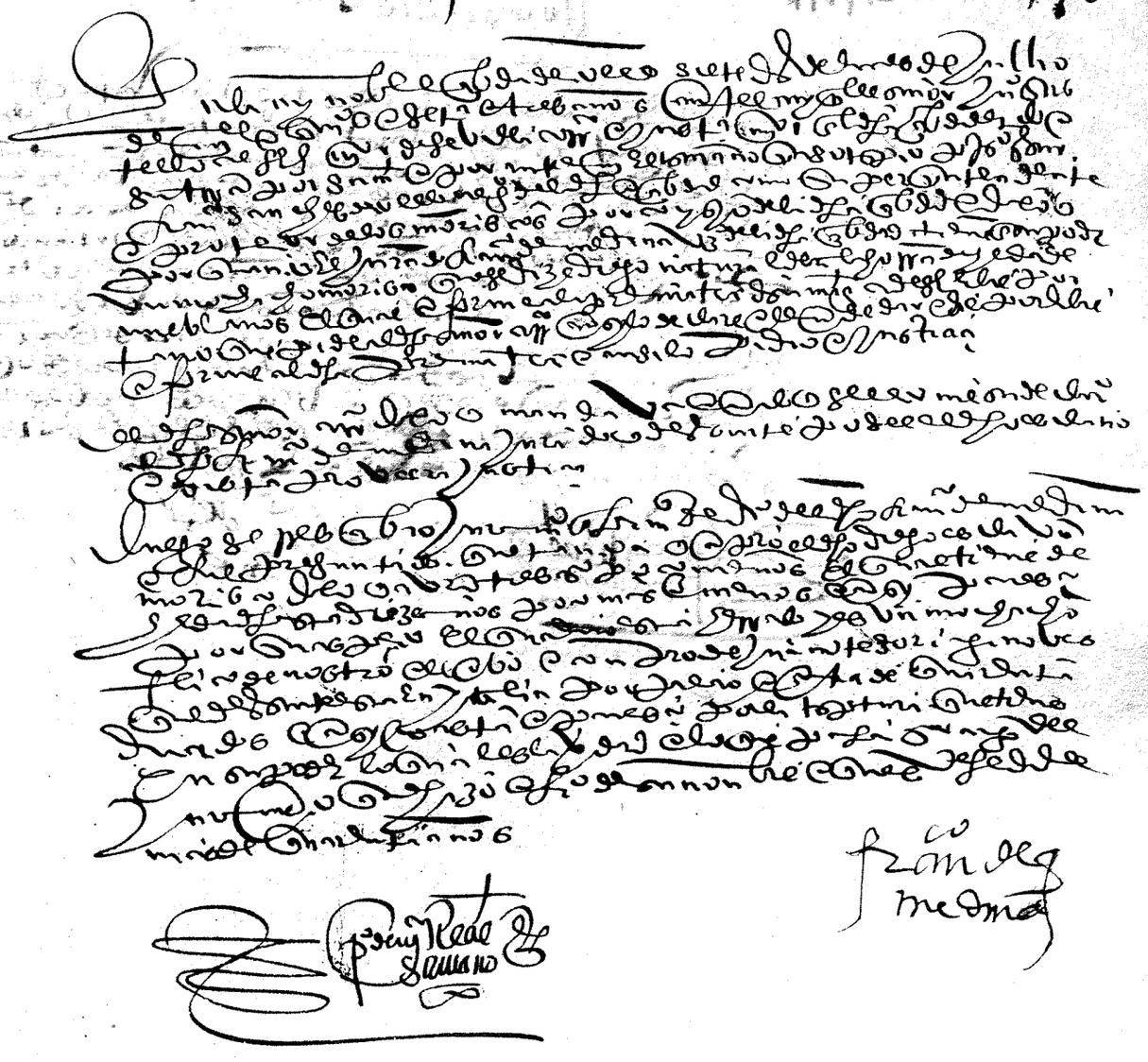

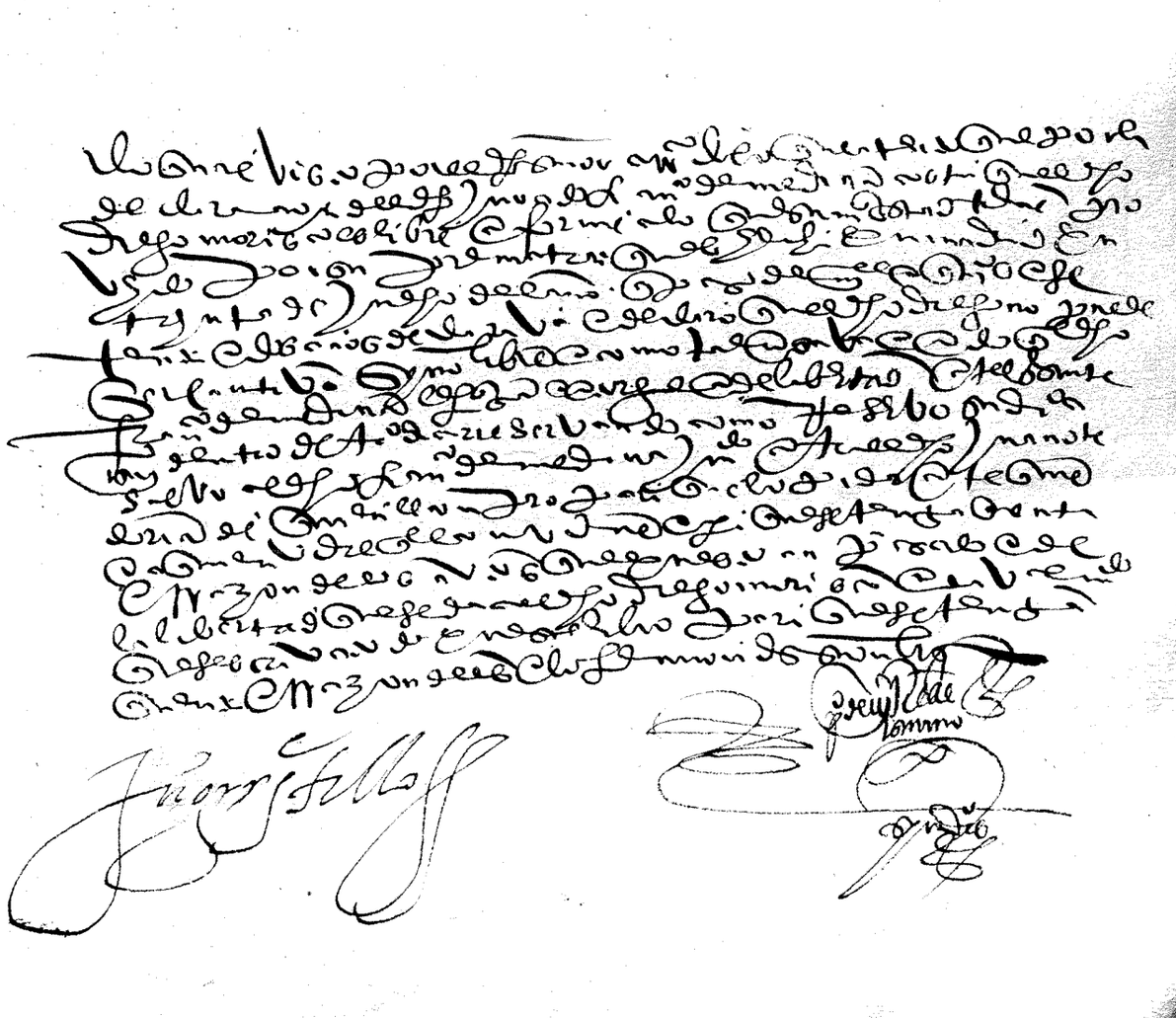

Como le dio Por libre

[illegible]

[illegible] Reat[illegible] Samano

[illegible] medio

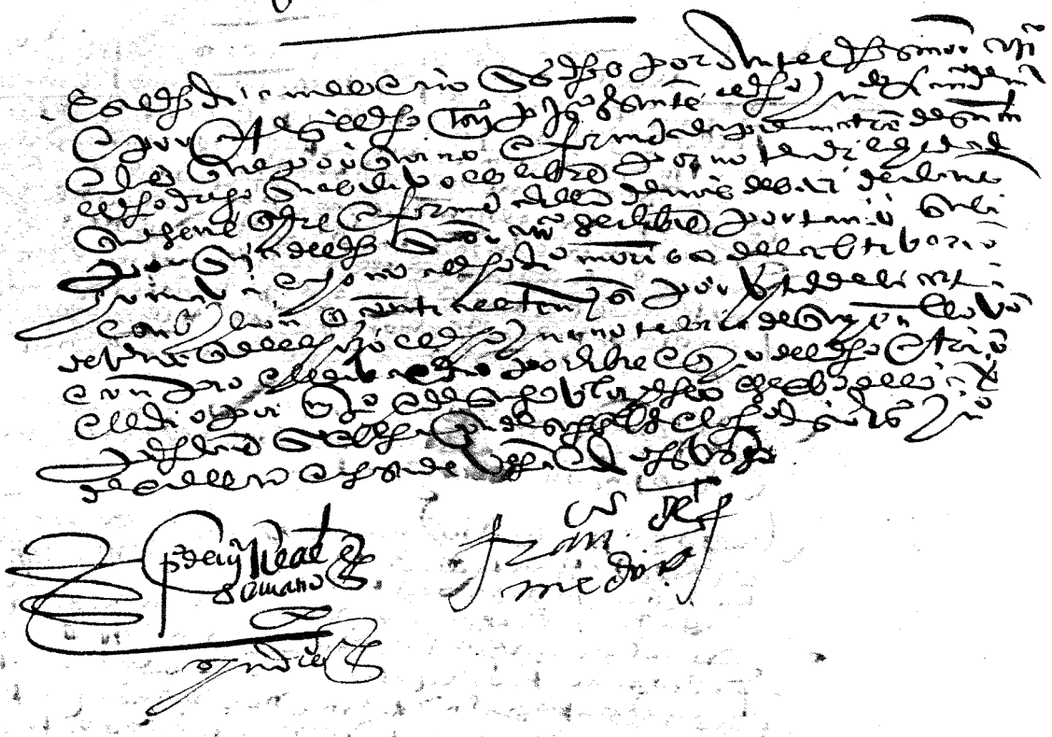

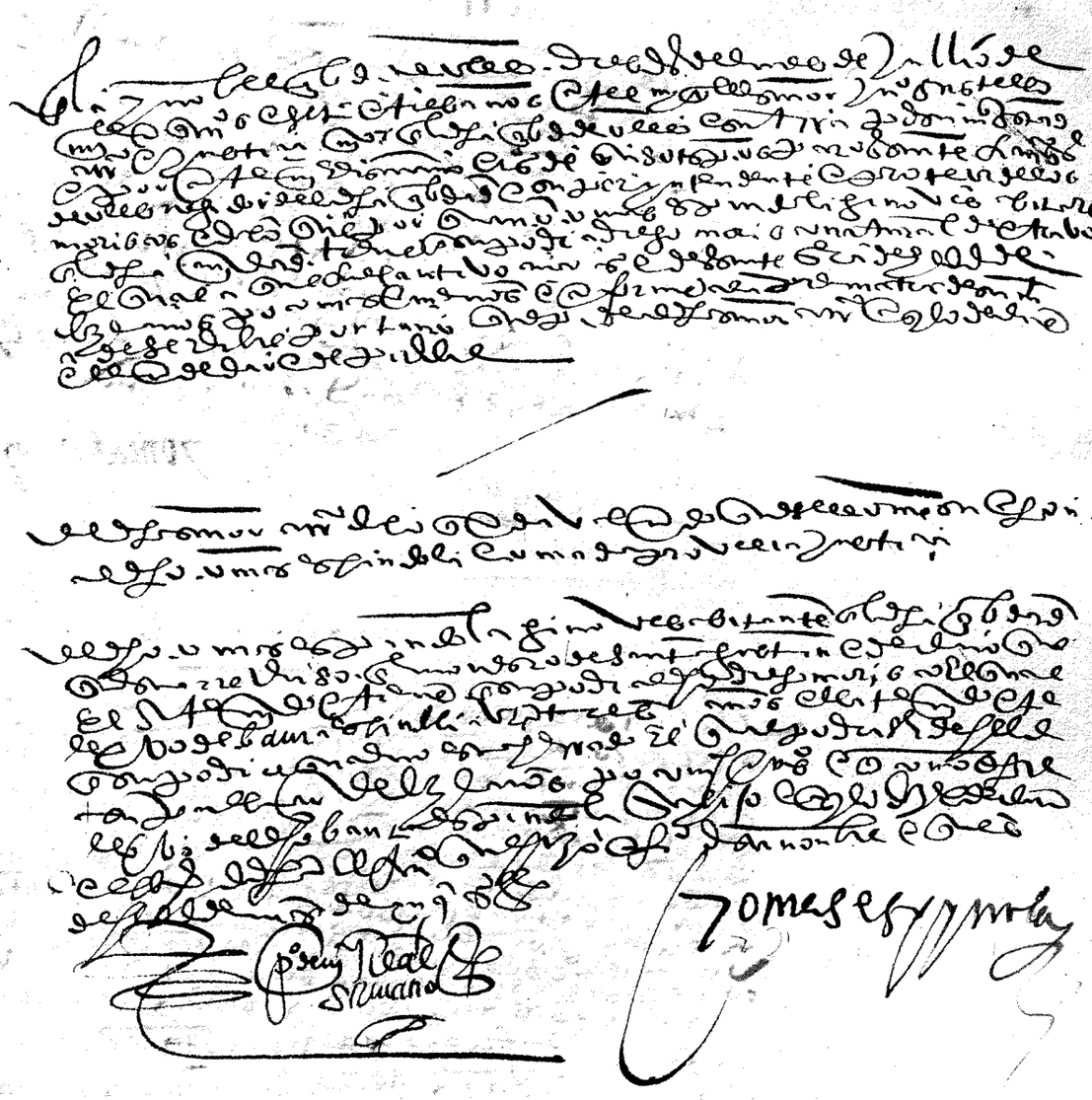

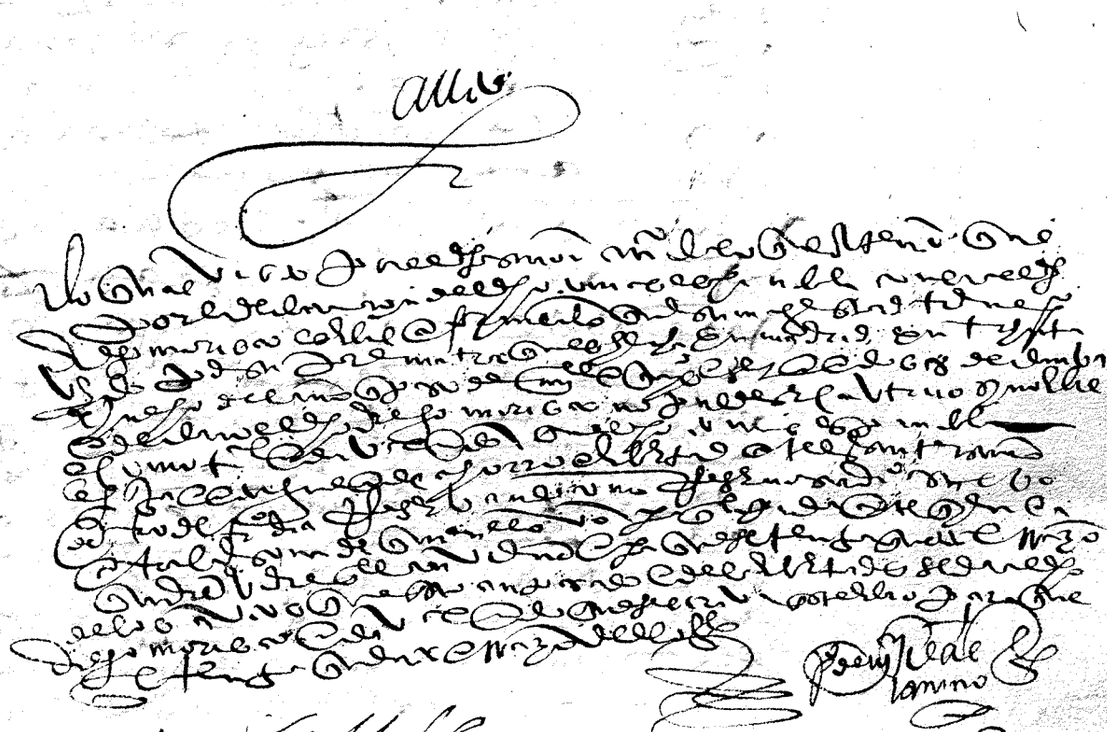

Juan

Auto

[illegible]

Tomas Espinosa

Pedro Real Romano

Auto de Deliberacion

[illegible]

Pedro Real Romano

Francisco [illegible]

Juan

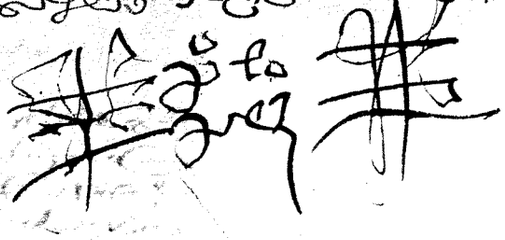

a Horo q hizo Pº lopez dorador

[illegible]

Contra [illegible]

[illegible]

[illegible]

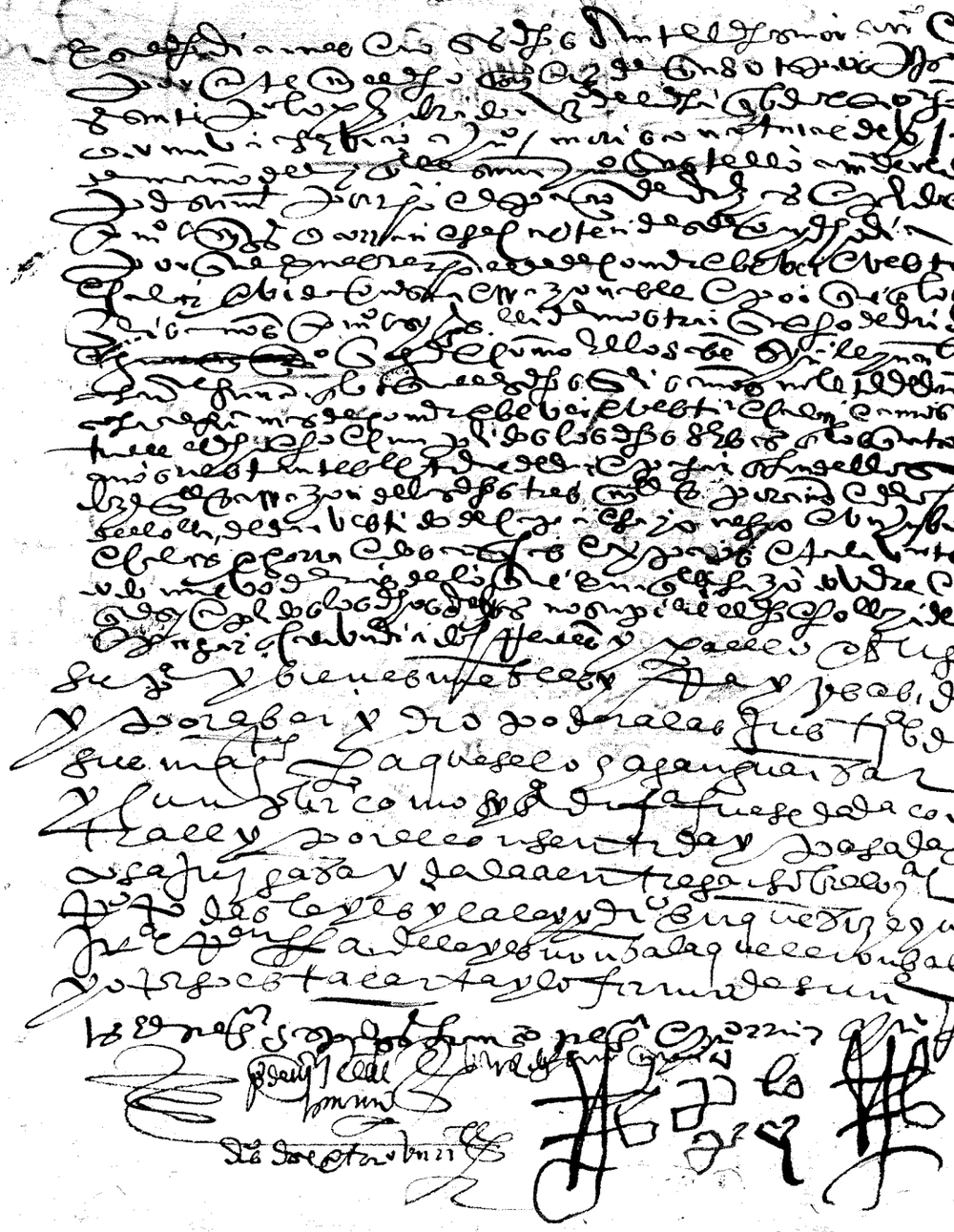

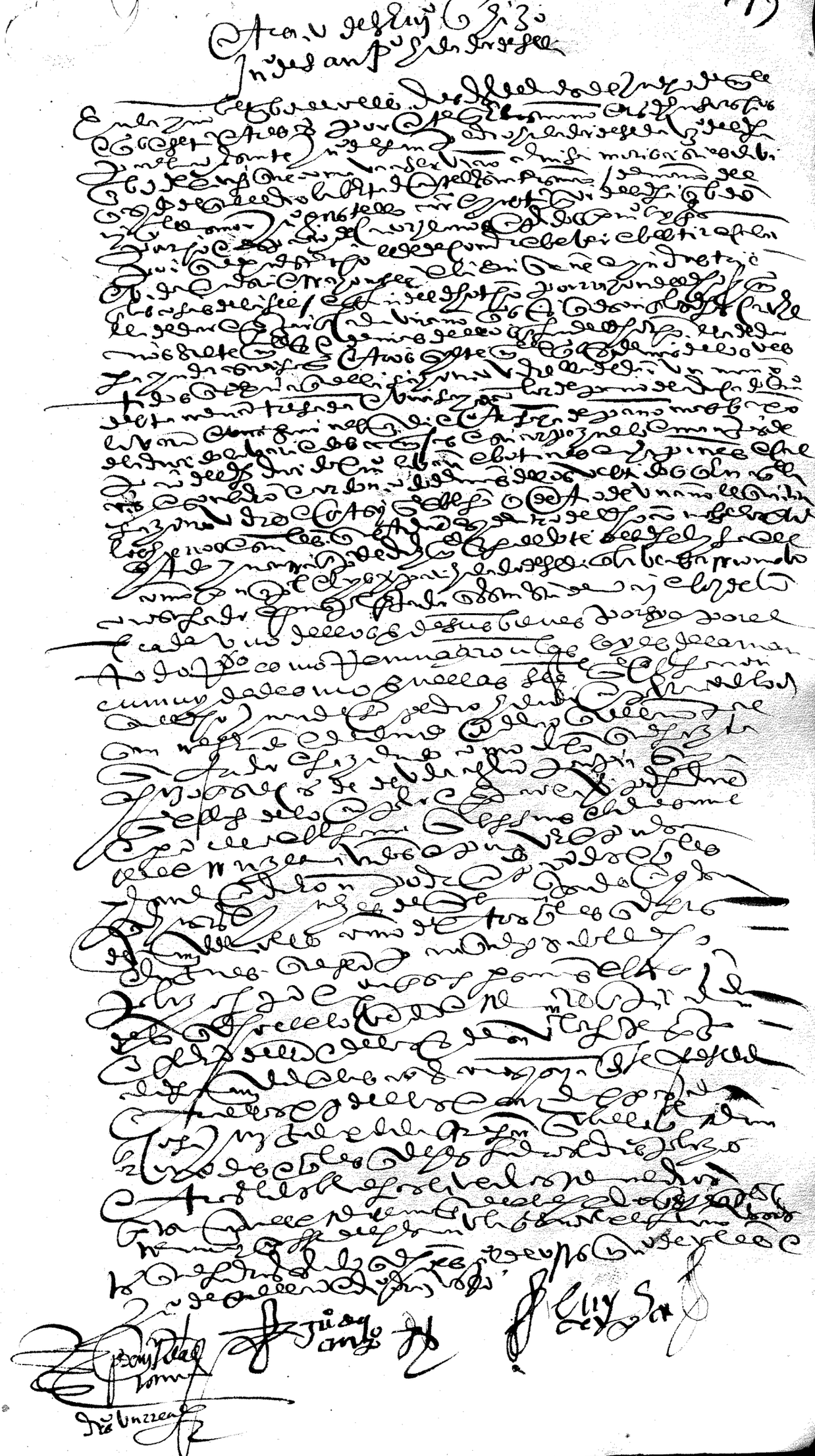

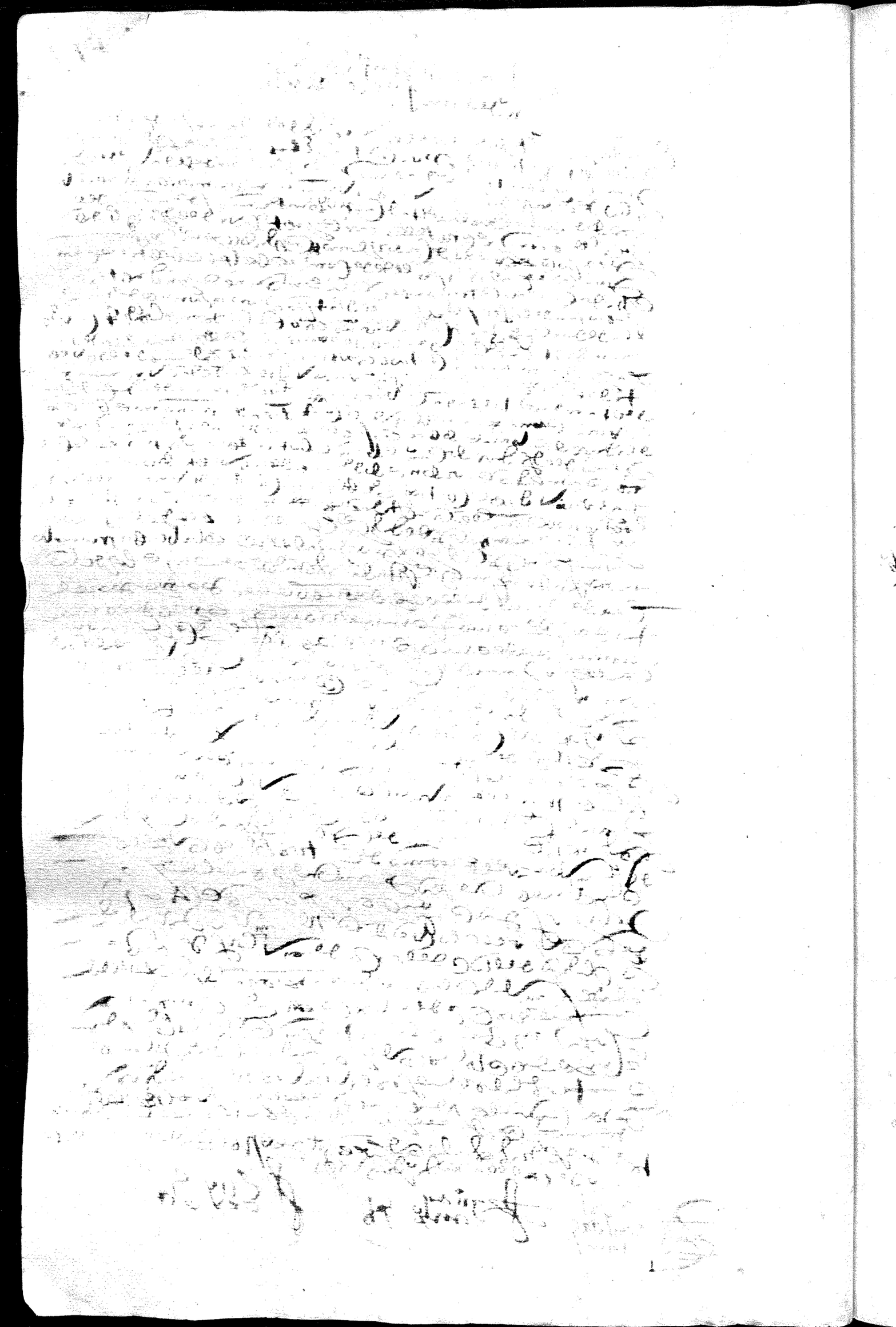

A Horro de gines Morisco de Juan sanchez cota A Sta. Leocadia

28/8/1573

[illegible]

Sema

[illegible]

Juan Rodriguez Tello

[illegible]

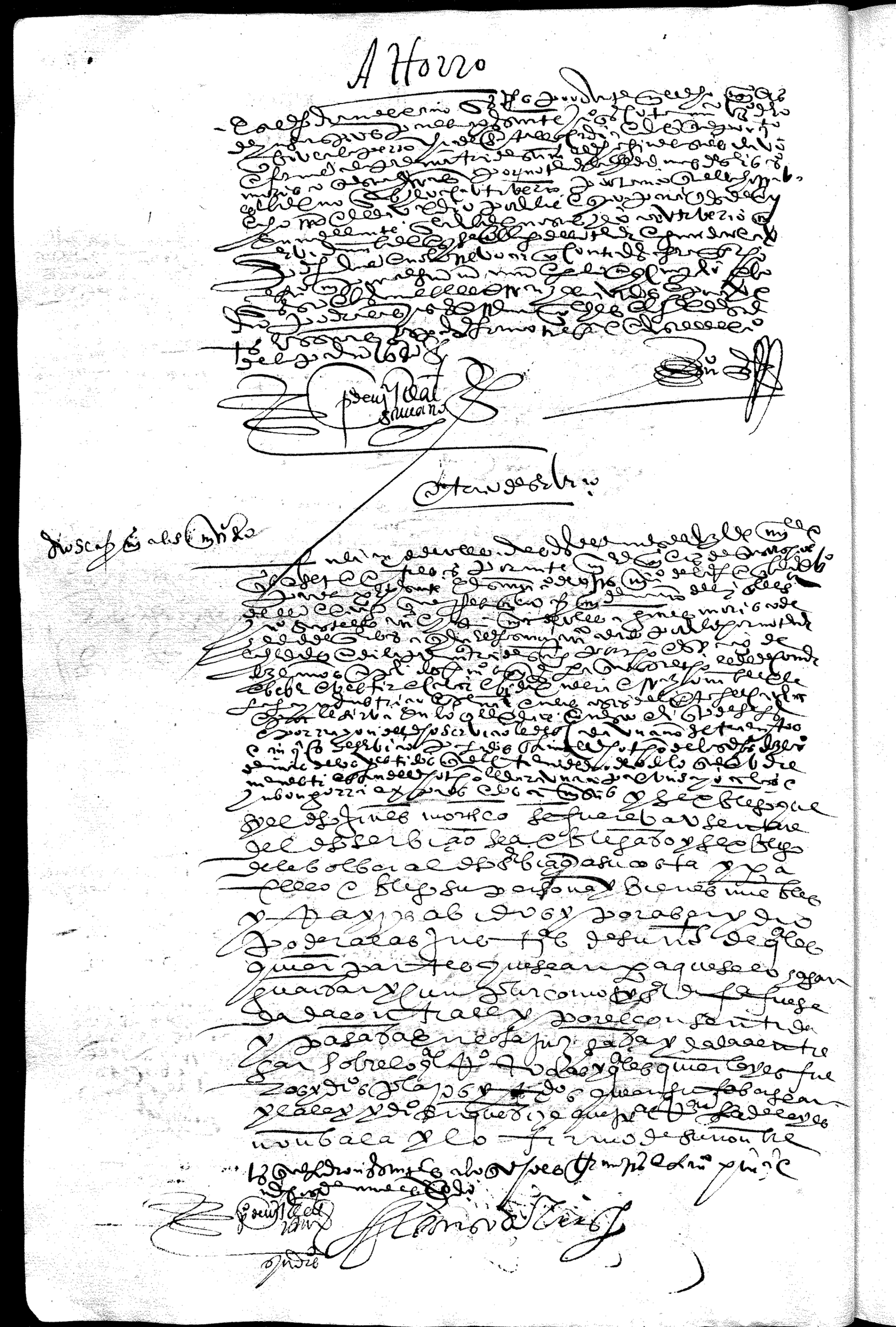

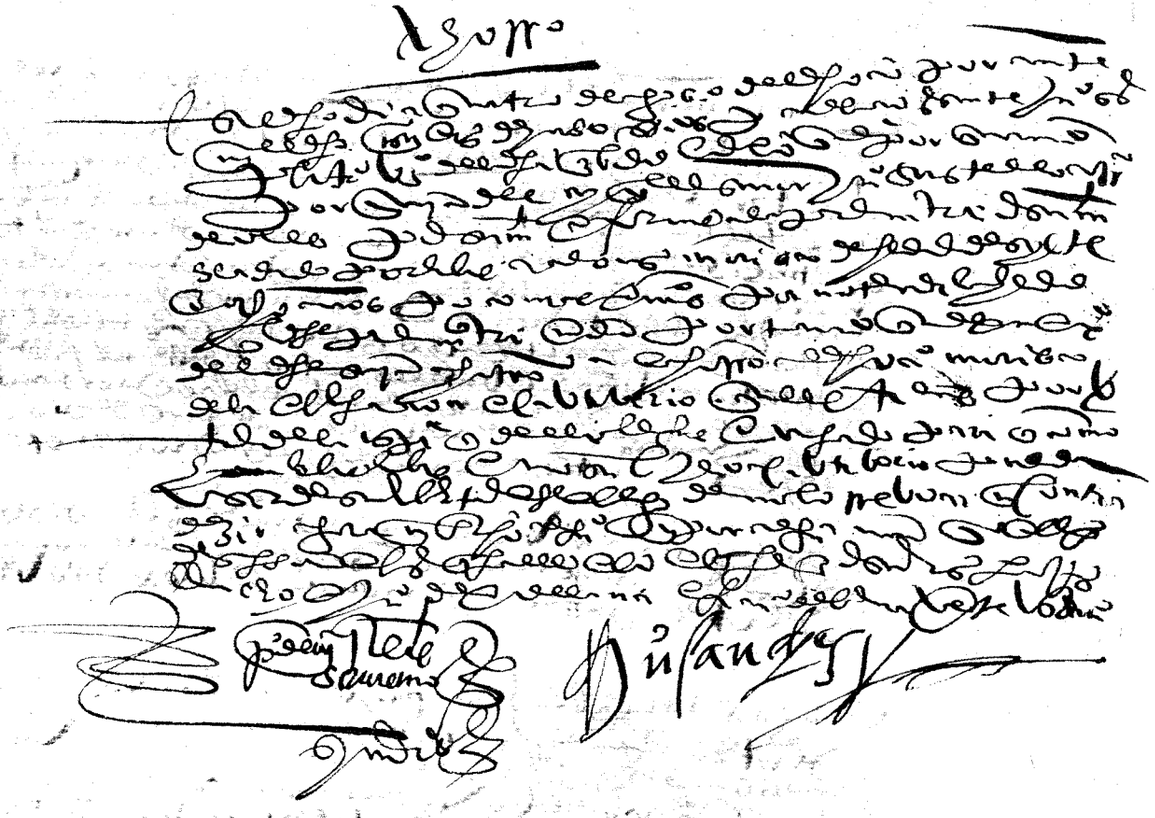

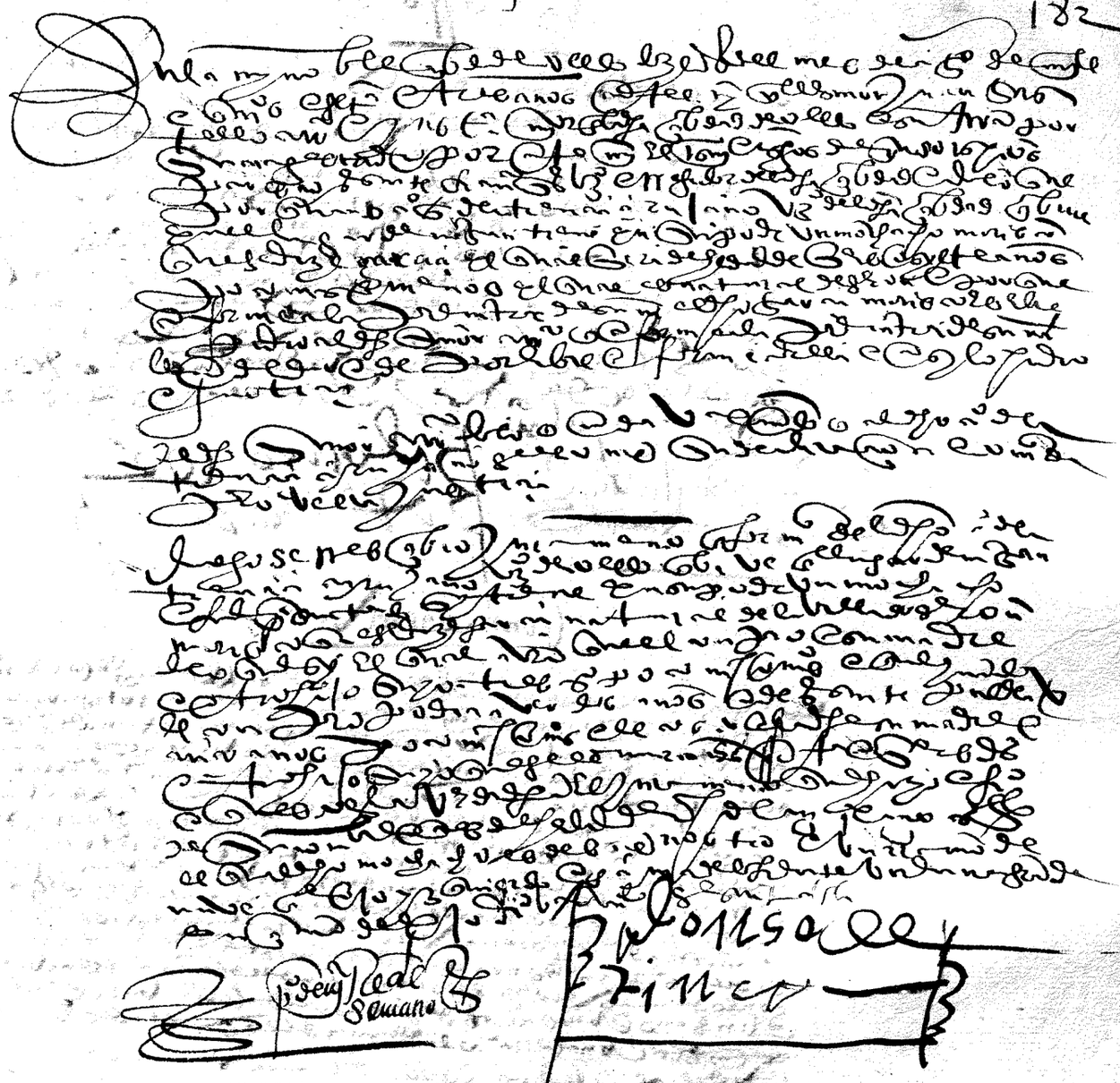

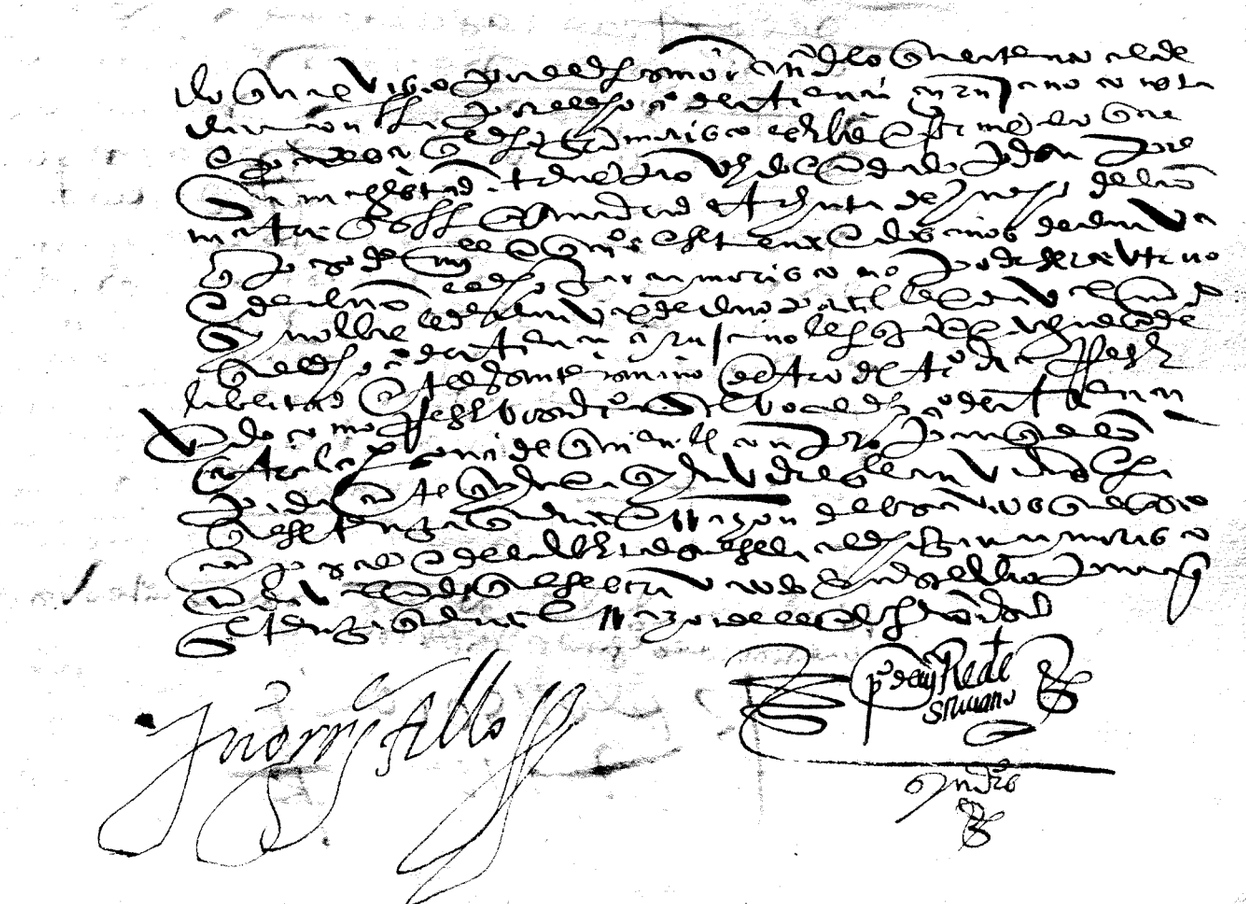

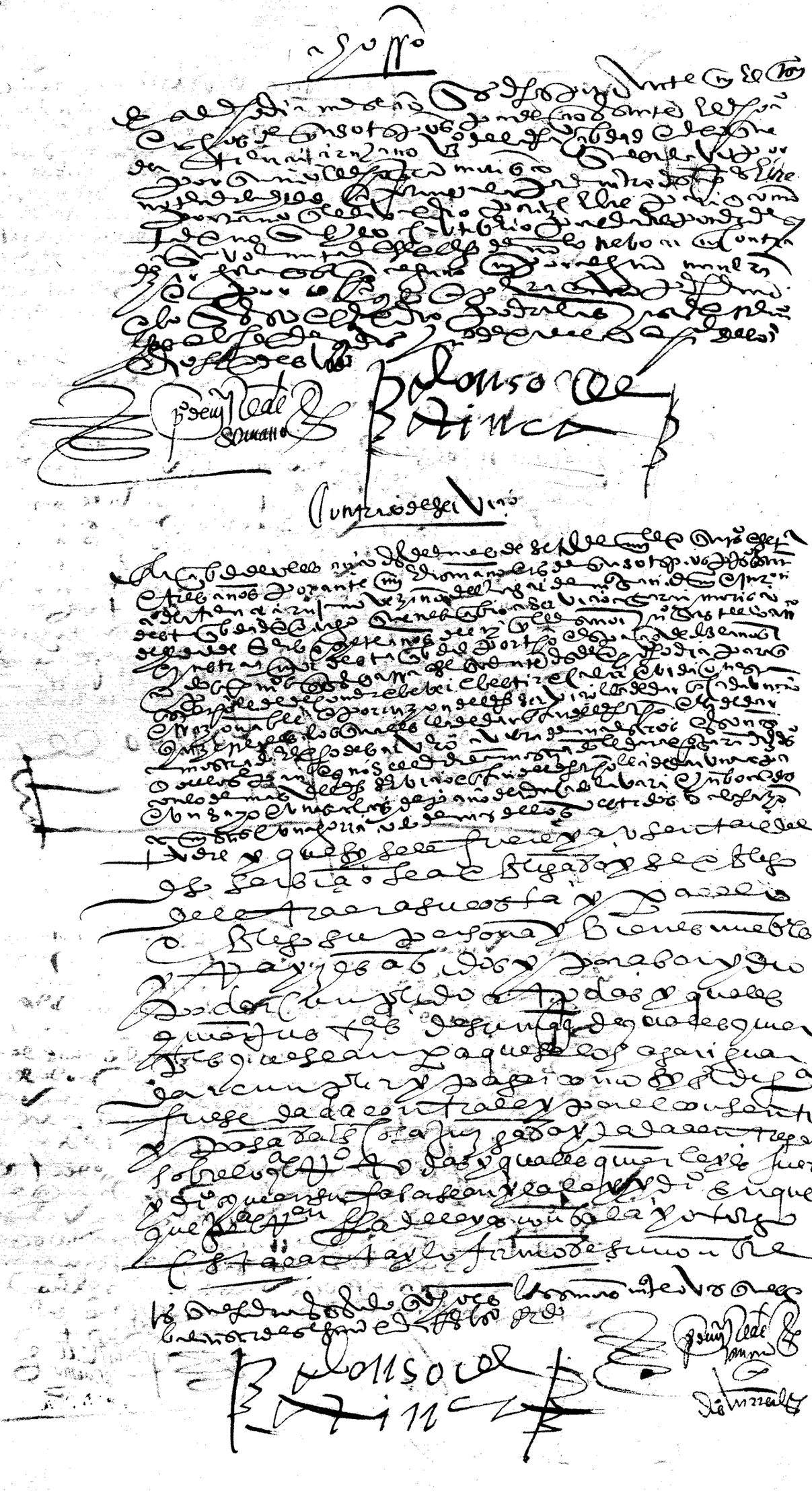

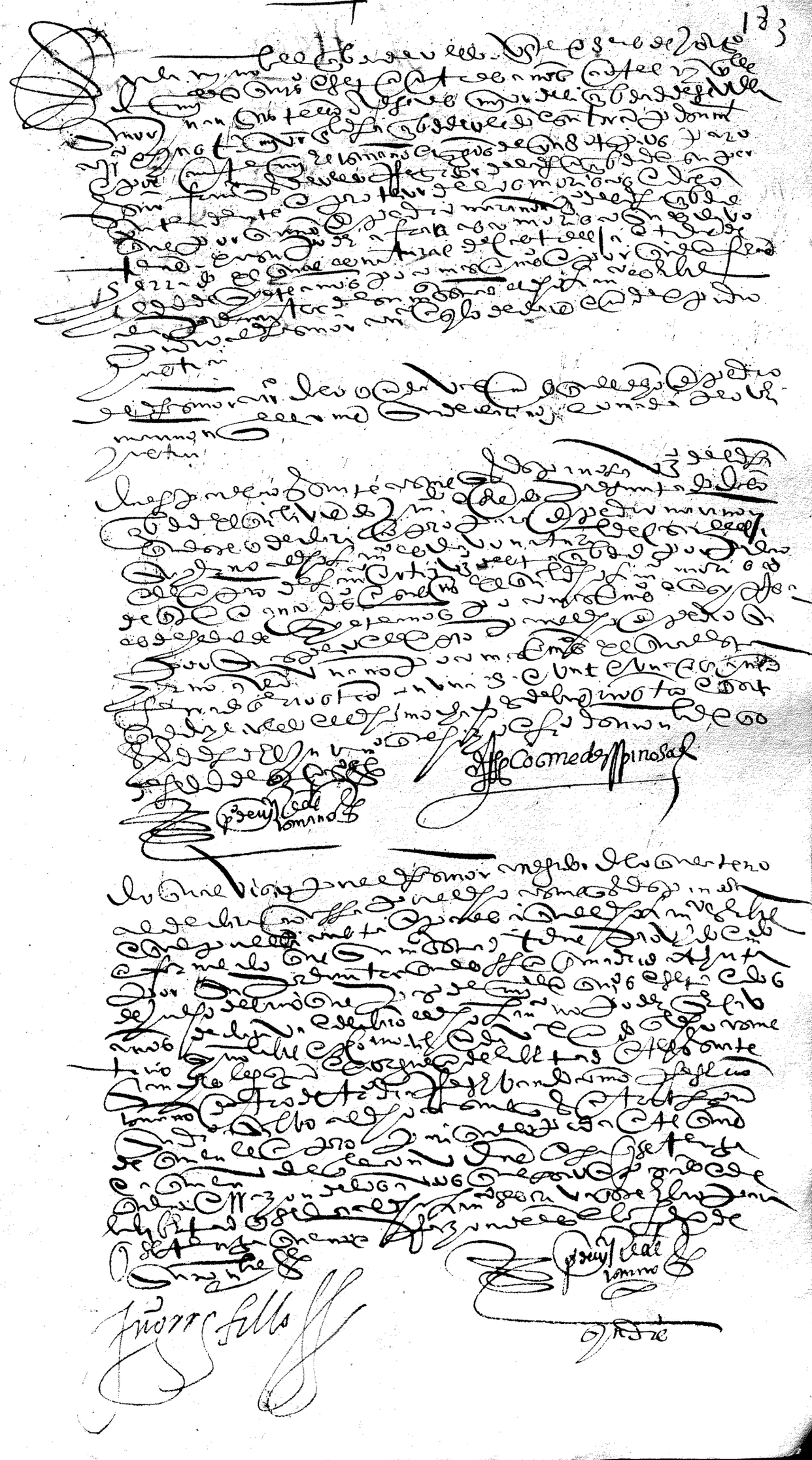

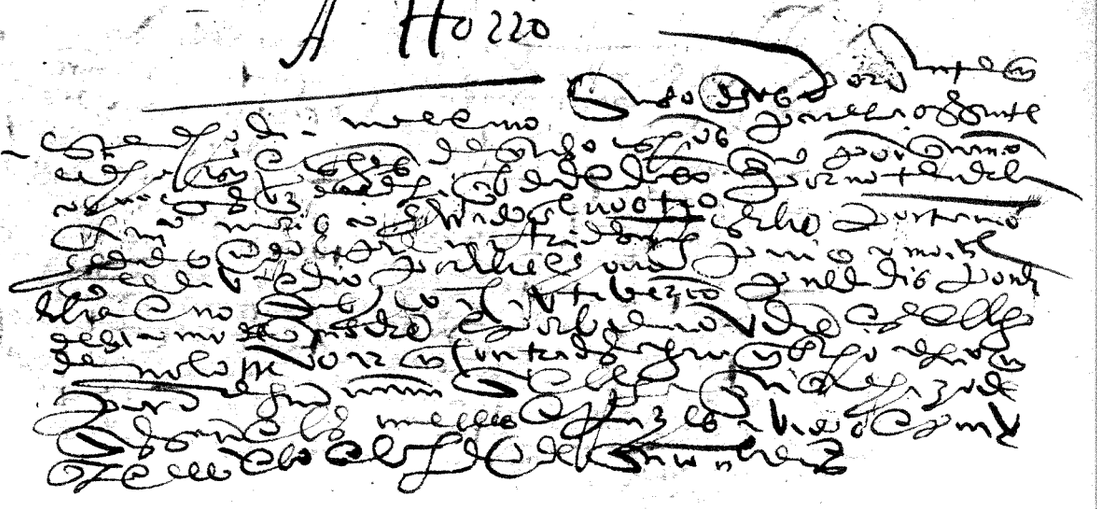

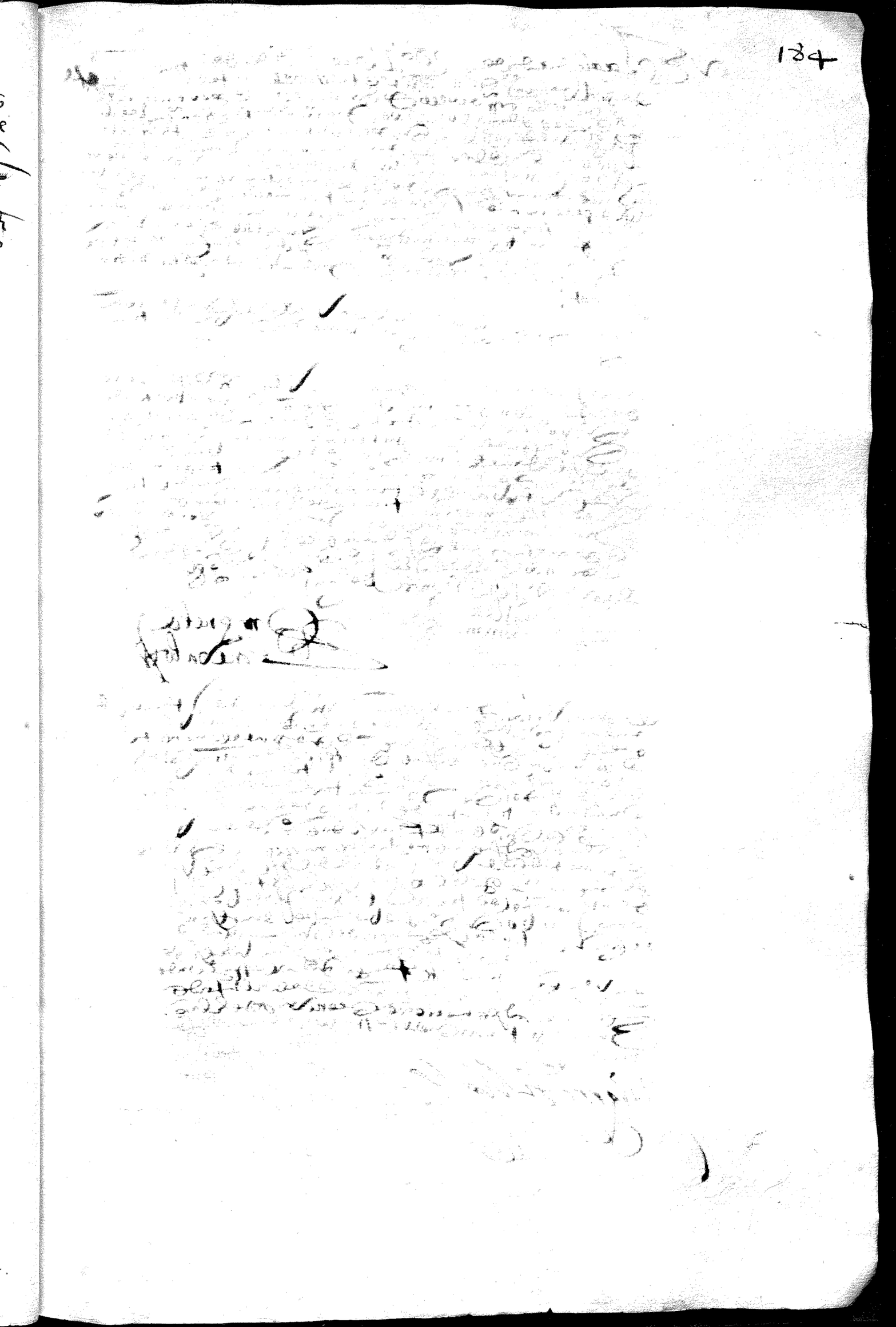

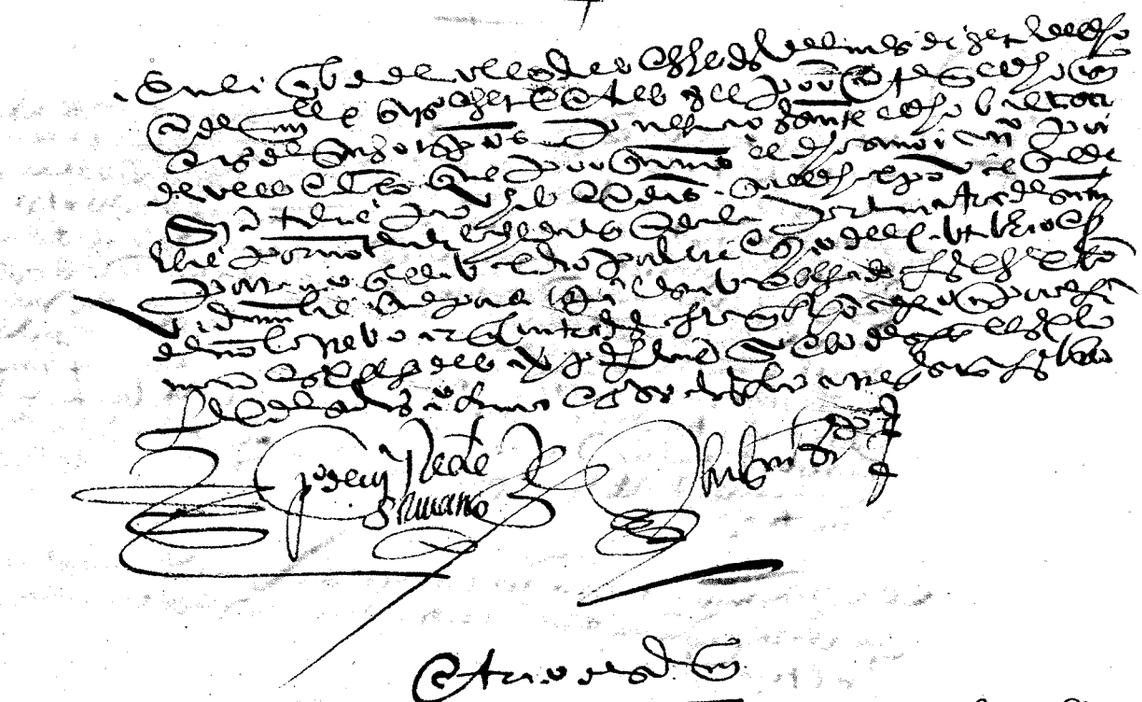

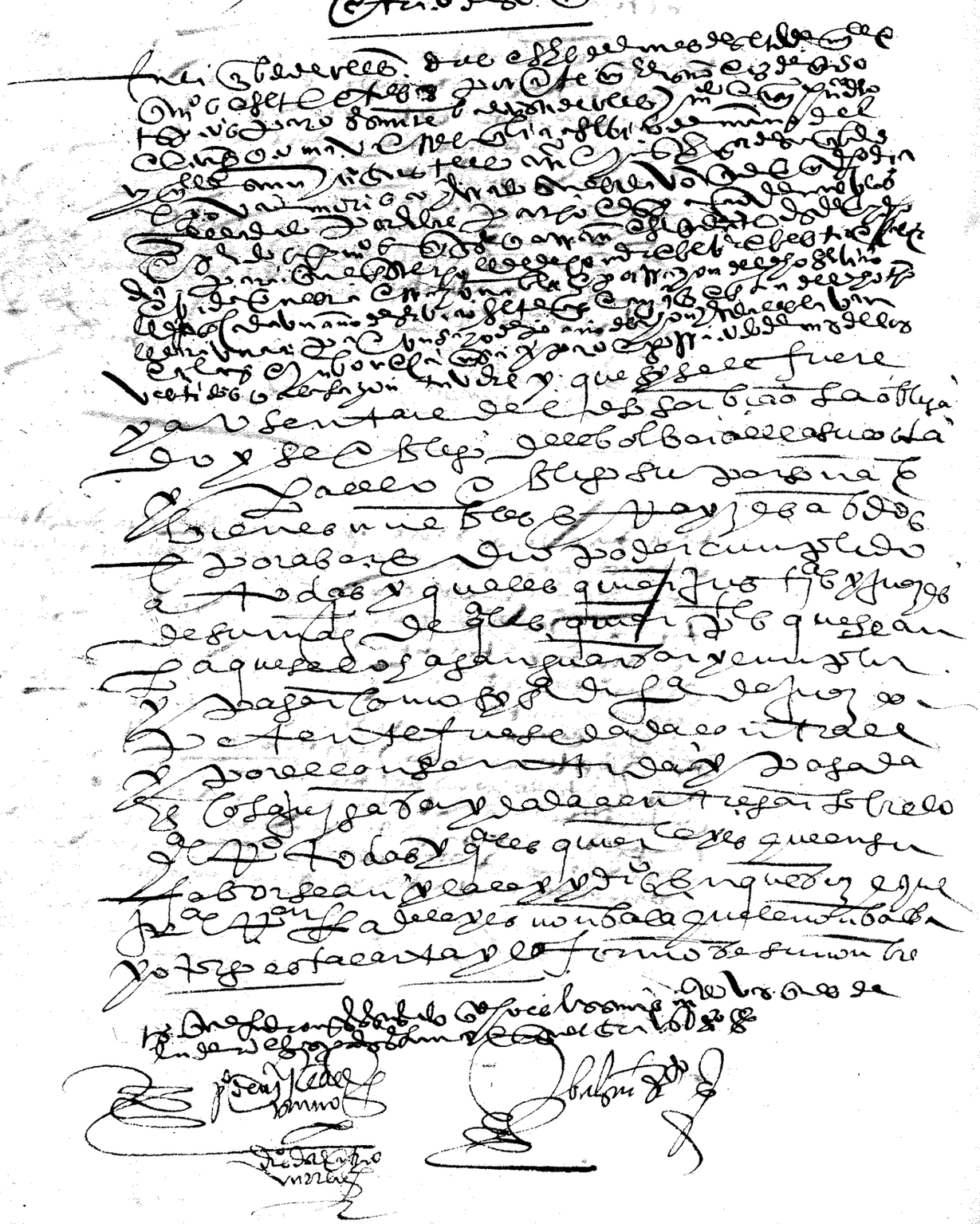

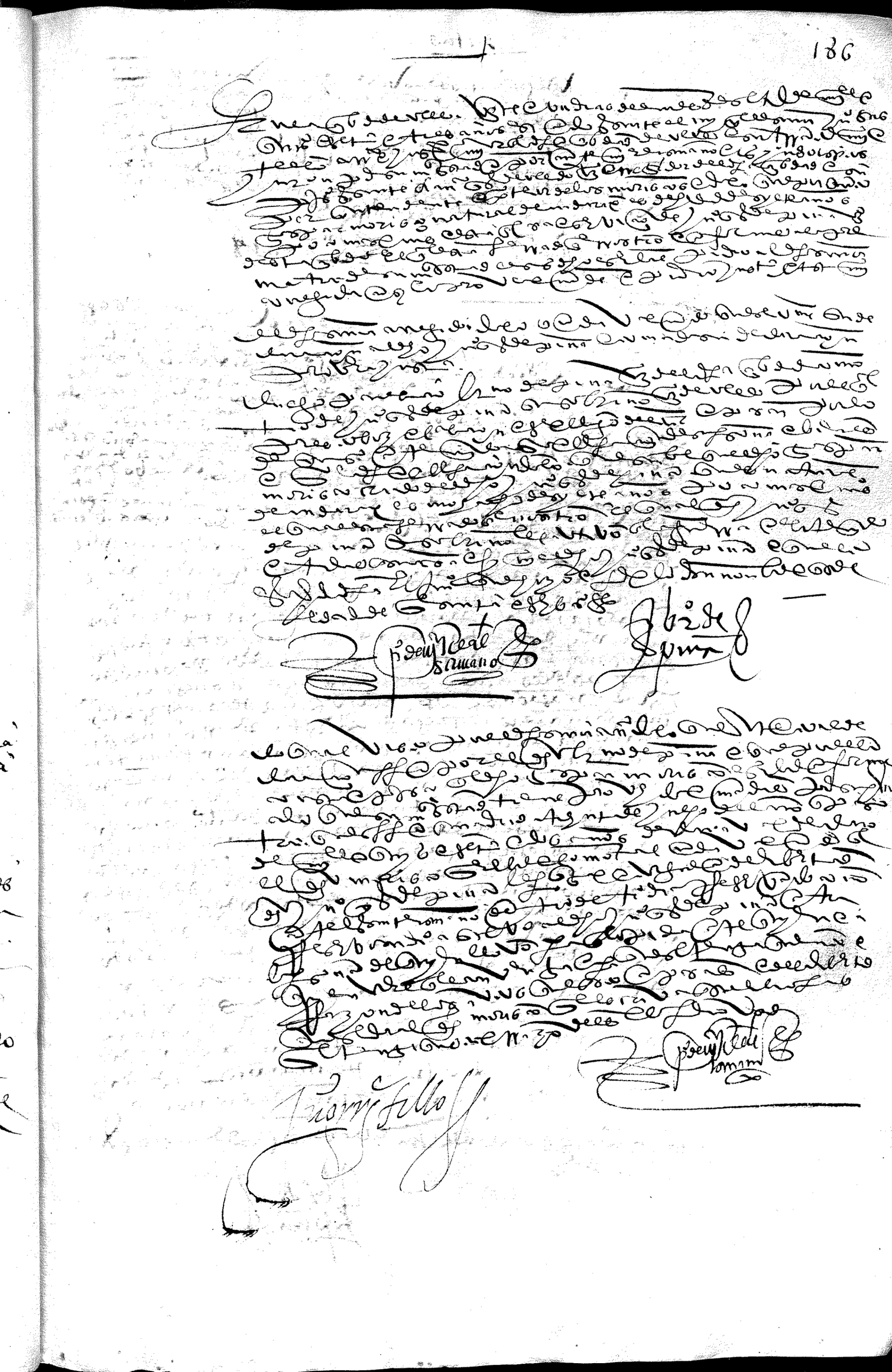

Abertas

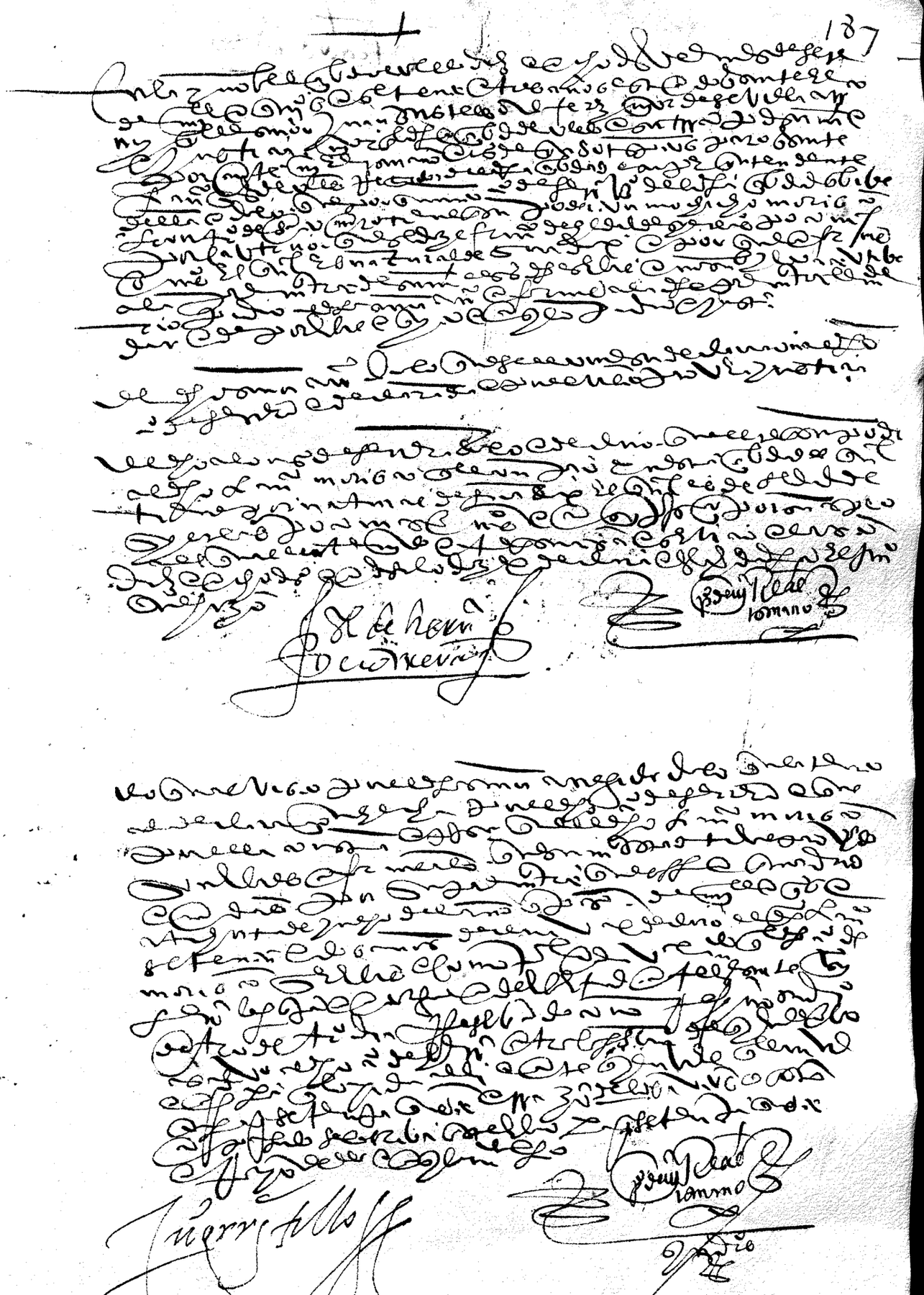

10/2/1574

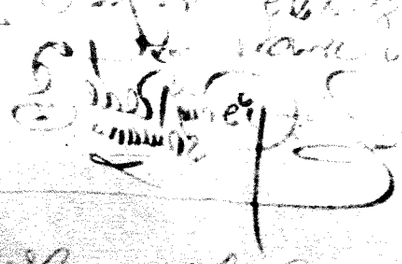

ferbiçio

6/5/1574

190

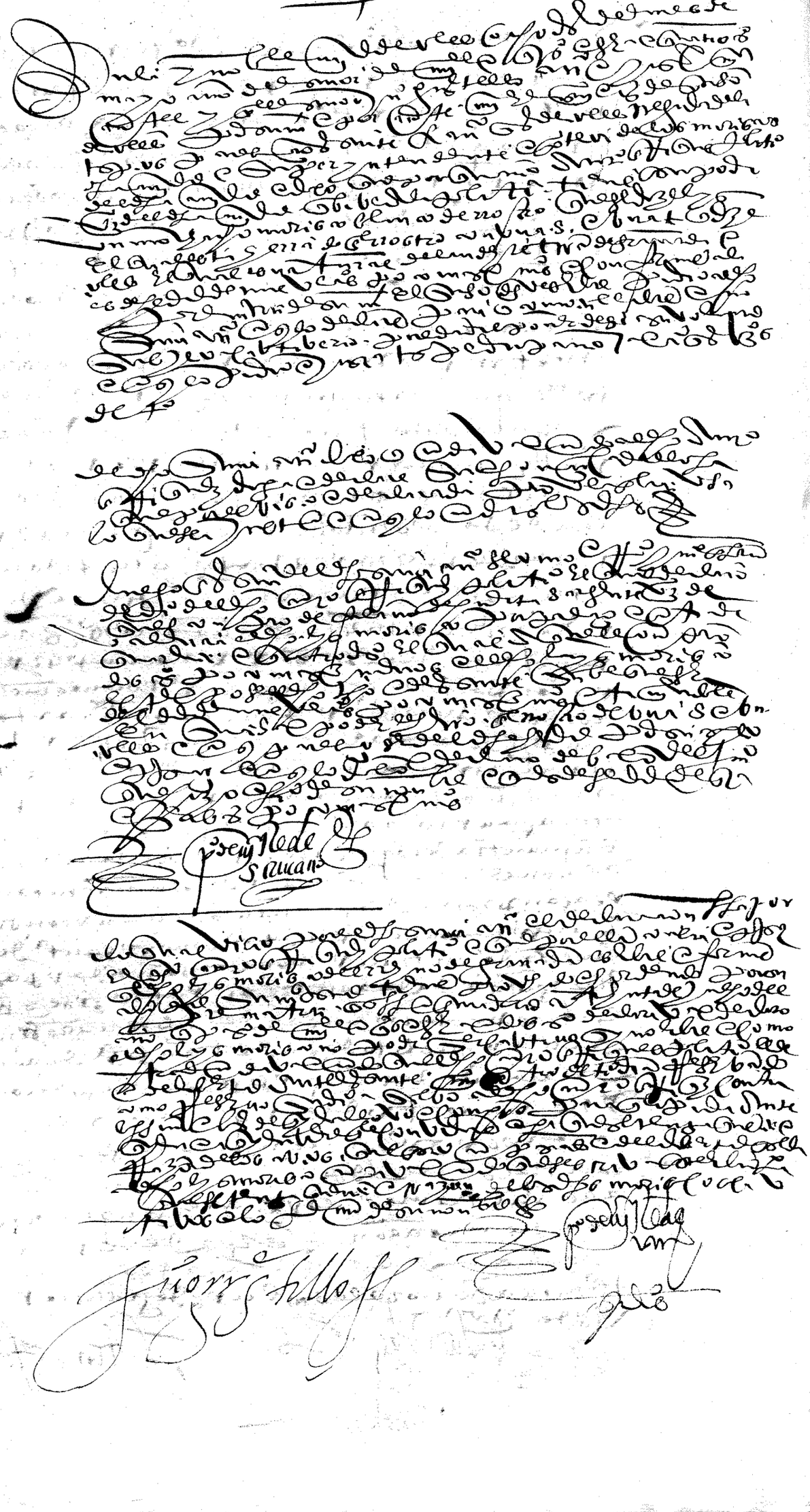

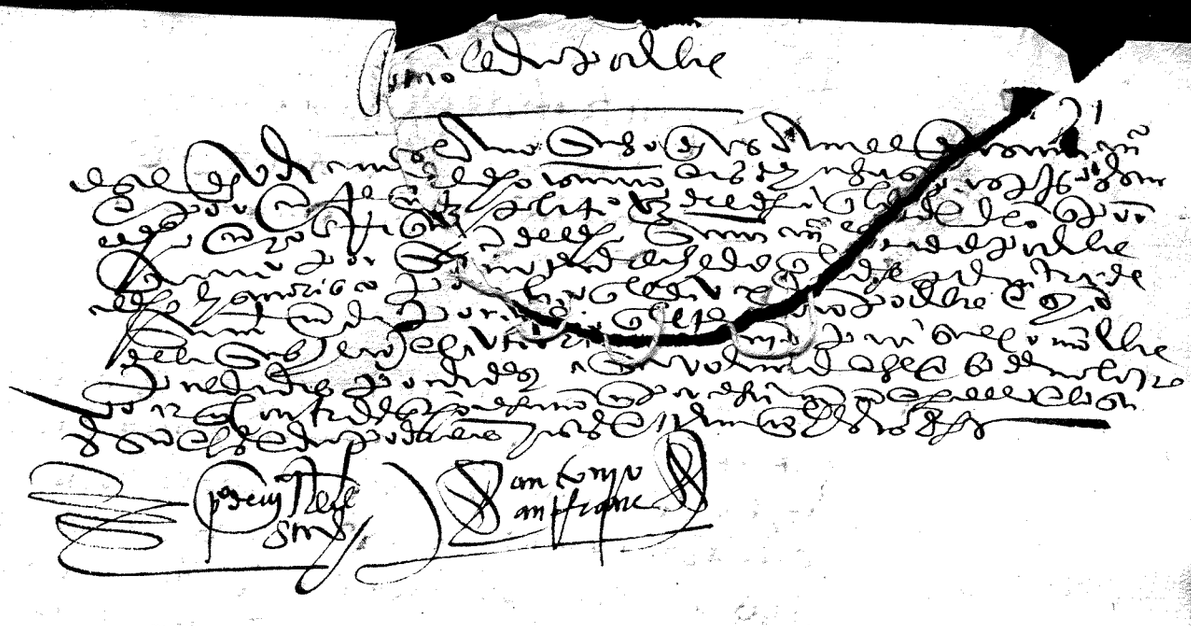

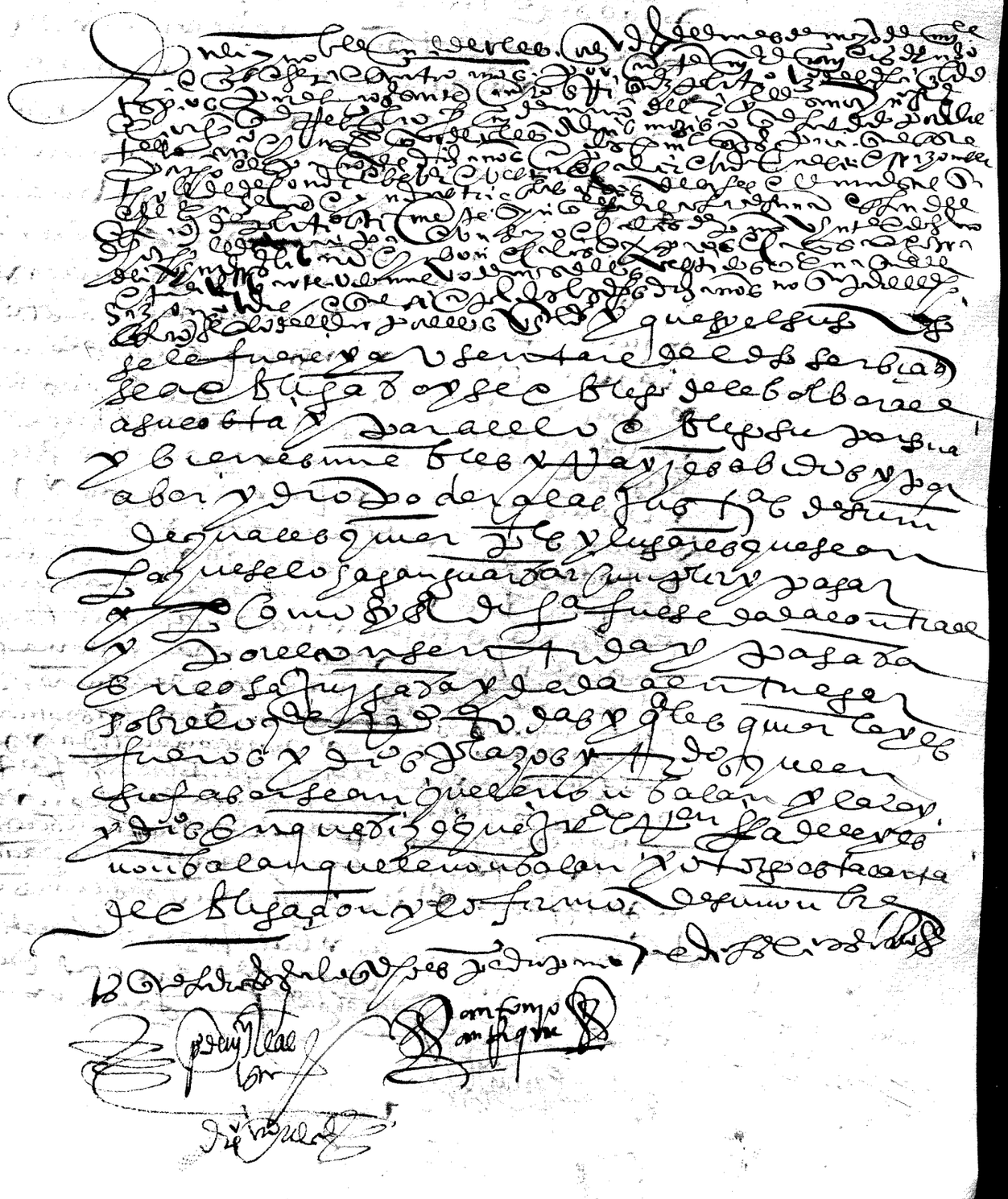

Contrato de servicio que otorgo Lucas de San Juan tundidor a [illegible] natural de Xerez

En la muy noble ciudad de [illegible] dias del mes de [illegible] quatro años [illegible] Lucas de San Juan tundidor [illegible]

[illegible]

Lucas de San Juan

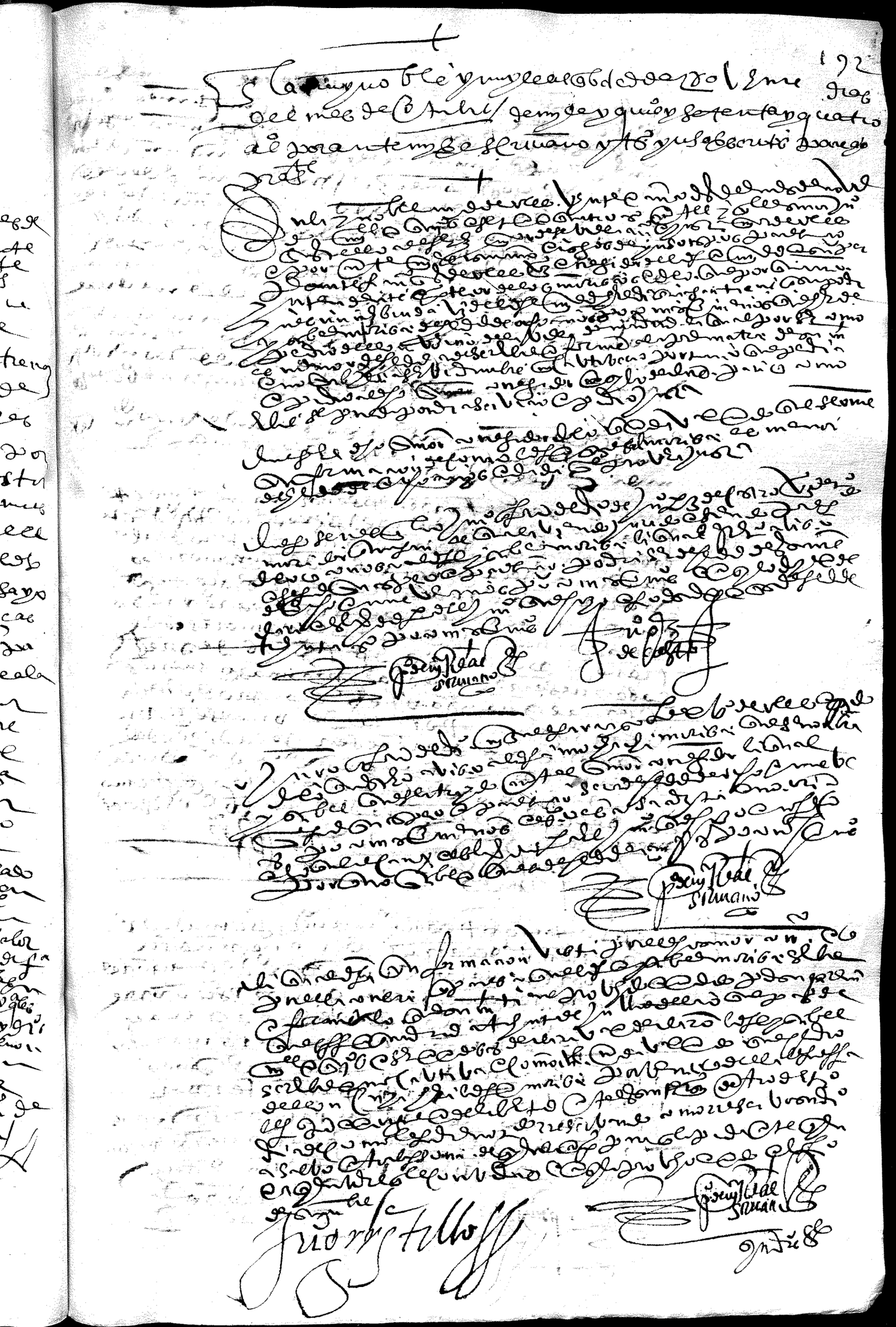

auto

Y lo qual visto por el dicho señor corregidor dixo que declaraua
y declaro el dicho gregorio ... e que por lo que de los autos
parece que el dicho luys morisco de este reyno de
granada es libre conforme a lo que su mag^t tiene pro
veydo e mandado por su prematica que esta
en madrid a ... de julio de este año que paso de
mill e quinientos e setenta y dos años declaraua y declaro el
dicho luys morisco no ser esclavo cautivo sino libre
e como tal mandaua e mando que el dicho gregorio
le dexe andar en libertad ante el escriuano
dentro de tercero dia ... como ...
... [illegible] ... gregorio
... contra la persona e bienes de ...
... [illegible] ...
... [illegible] ...
... [illegible] ... del dicho luys morisco
mandaua e mando que se escriba en el libro ...
que se tenga razon de los moriscos
cautivos e lo firmo ...
antonio enrriquez ...

[illegible]

En ... [illegible] ... el dicho escriuano ... dicho gregorio ...
... [illegible] ...
... [illegible] ...
del dicho señor corregidor ... libre al
dicho luys morisco ...
... [illegible] ...
que ... por libre ...
... [illegible] ...
... libre ... a su boluntad
... [illegible] ...
... [illegible] ...
... [illegible] ...
... [illegible] ... e lo firmo ...

[illegible]

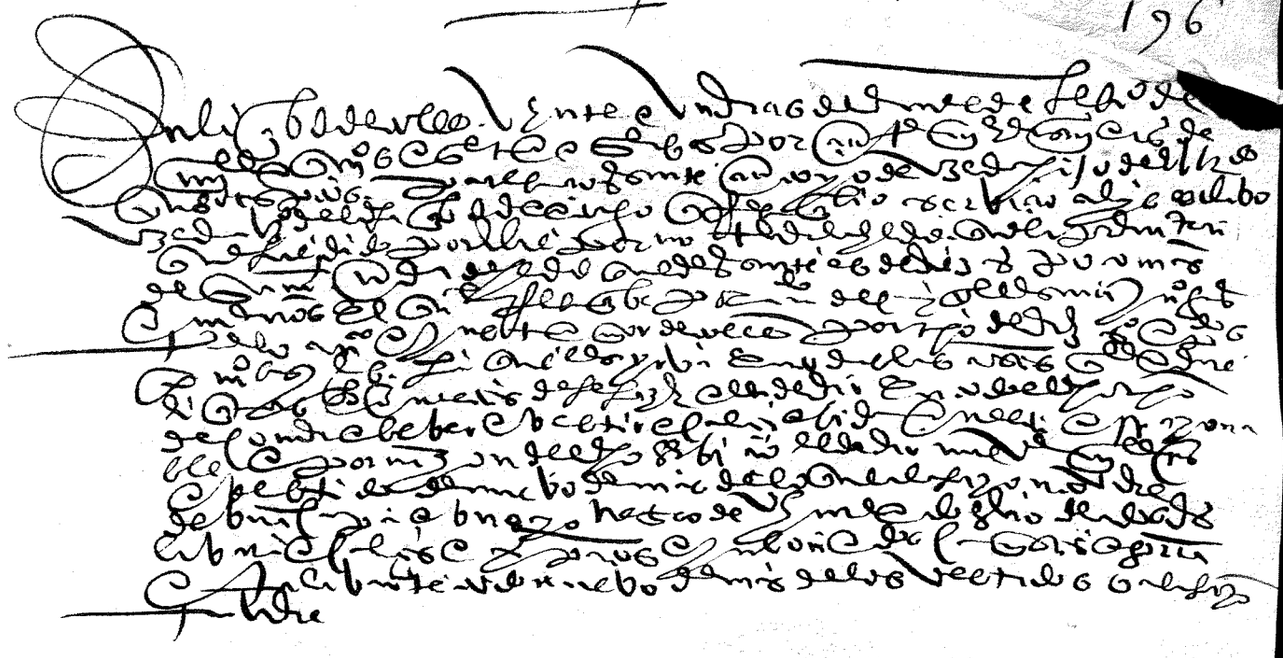

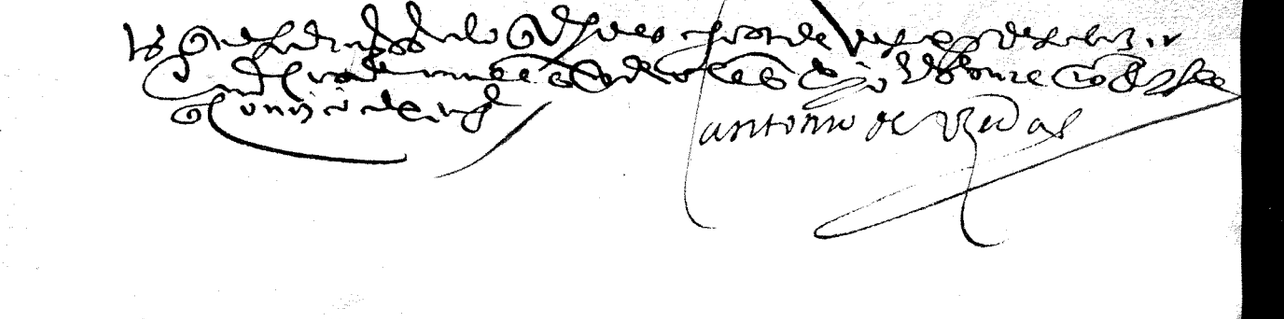

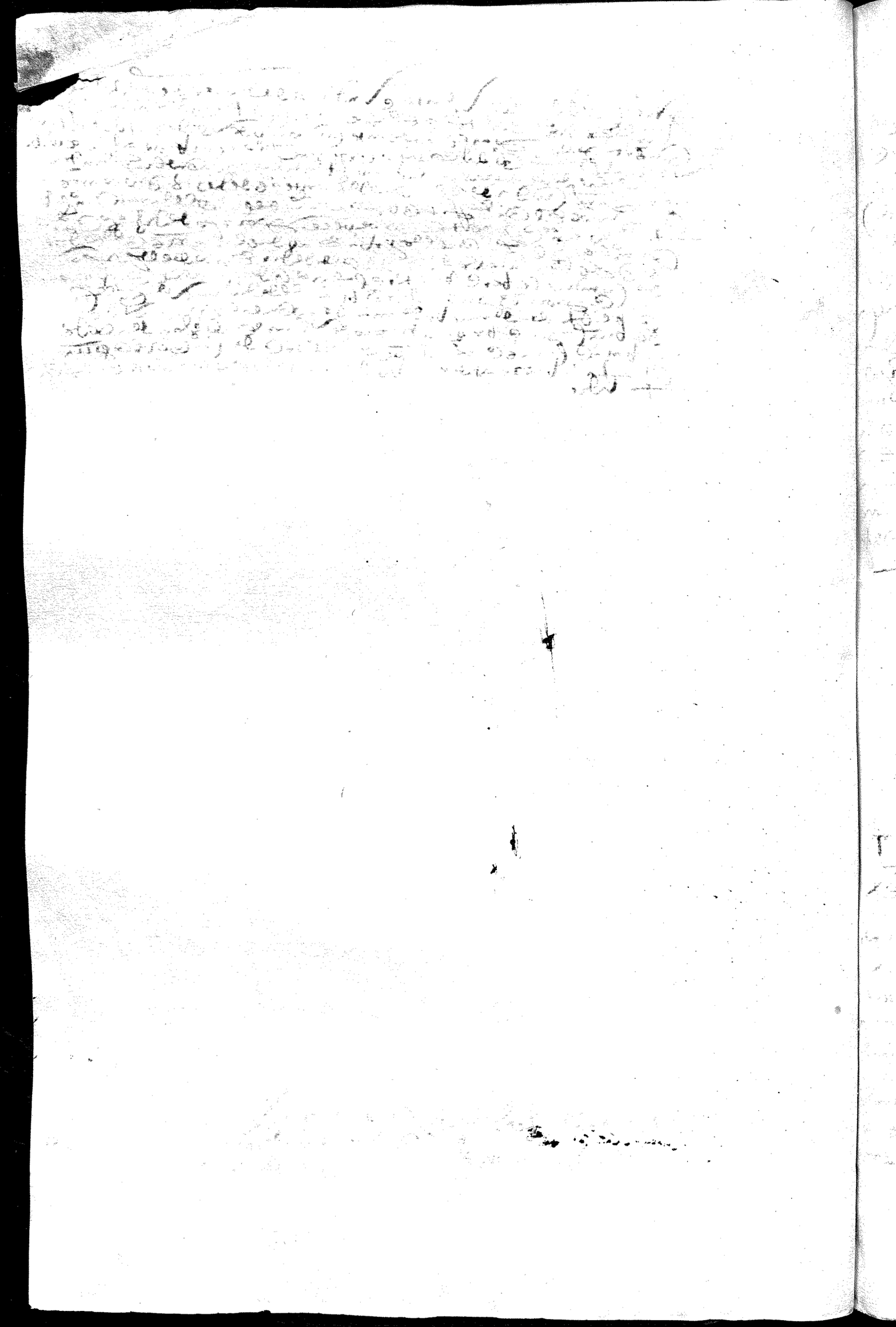

En la villa de [illegible] a veinte e [illegible] dias del mes de setiembre de mill e quinientos e [illegible] años [illegible]

[illegible]

Luego [illegible]

[illegible]

Luego [illegible]

[illegible]

Juan de Carasco [illegible]

En [illegible]

[illegible]

Baltasar [illegible]

[illegible] escrivano

198

22/9/1576

Seruiçio

En quinze de abril de 1576 años esta mi hija que se auia dado a seruir al dicho alcaraso se le hizo de [illegible] de [illegible] corrido para que estubiese en compañia de su madre [illegible] lenzero

[illegible]

Joan de Arce Carasso

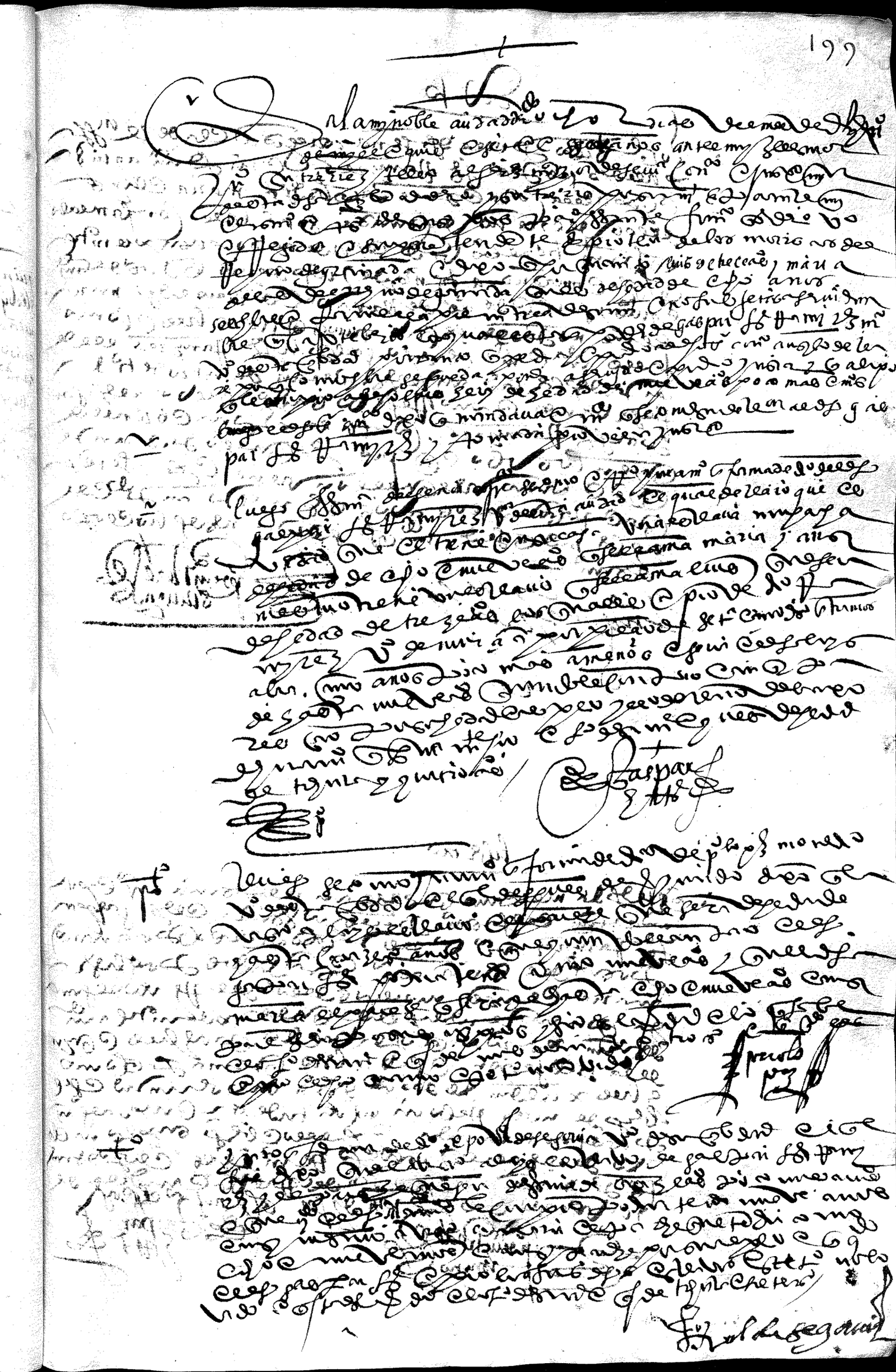

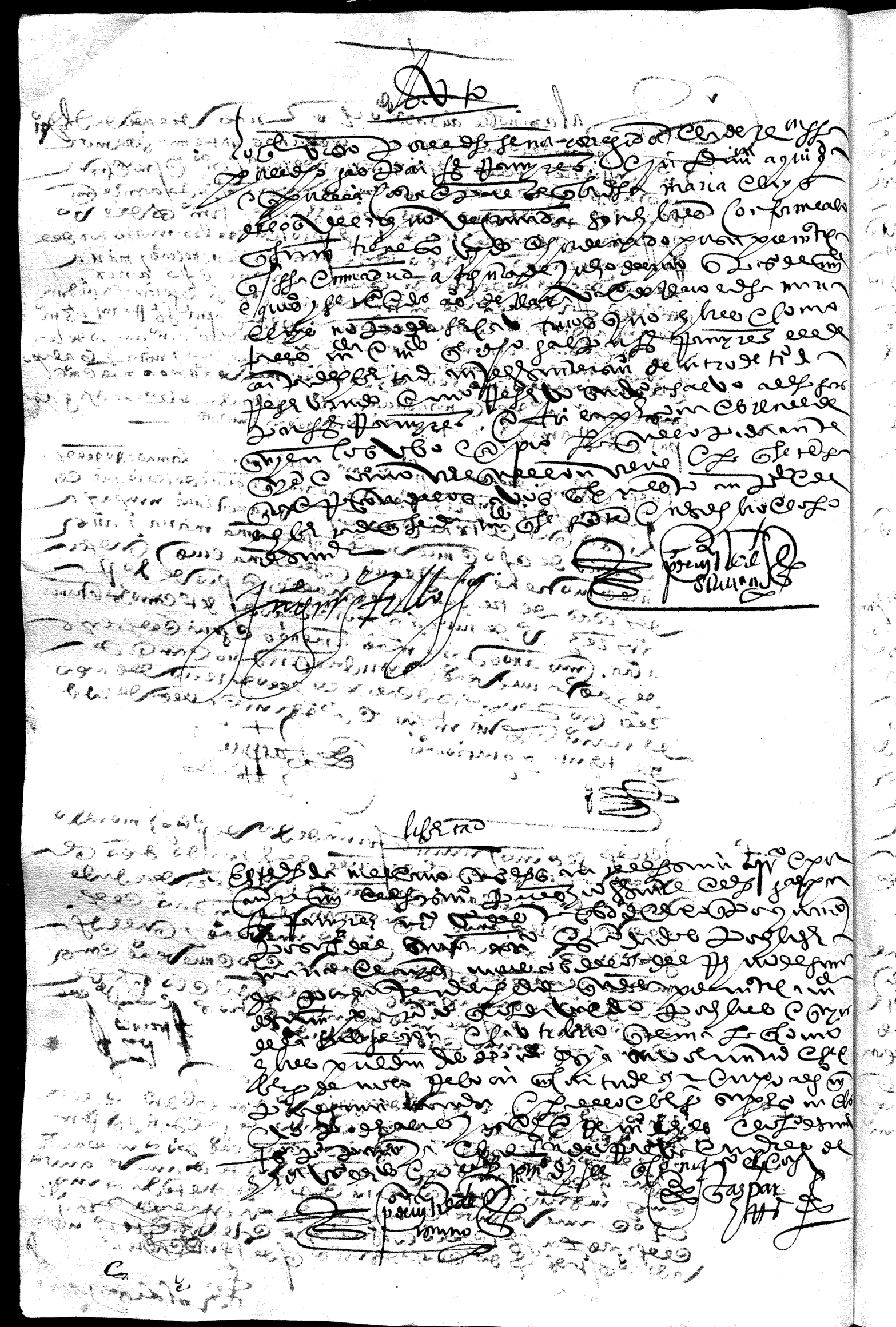

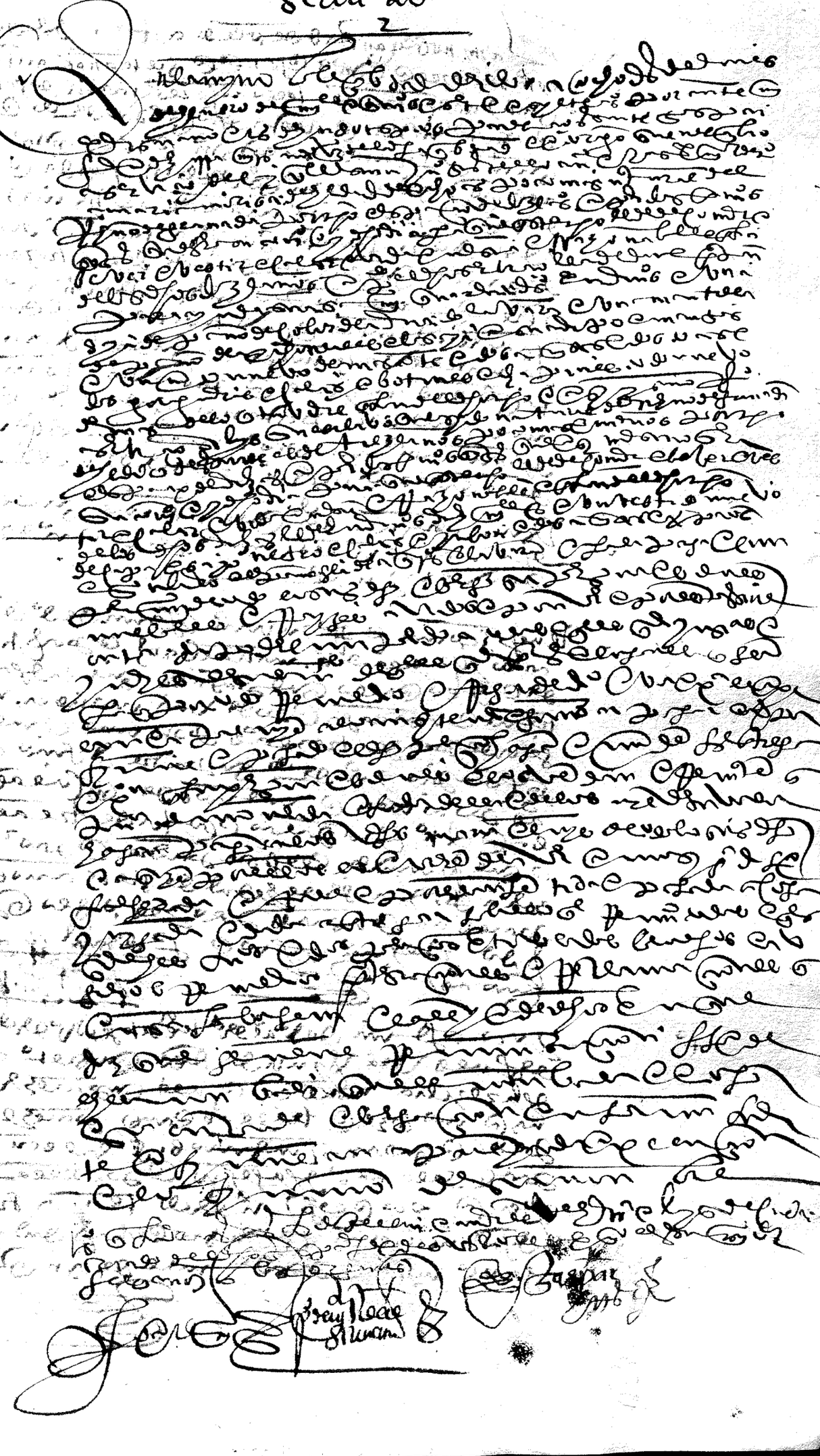

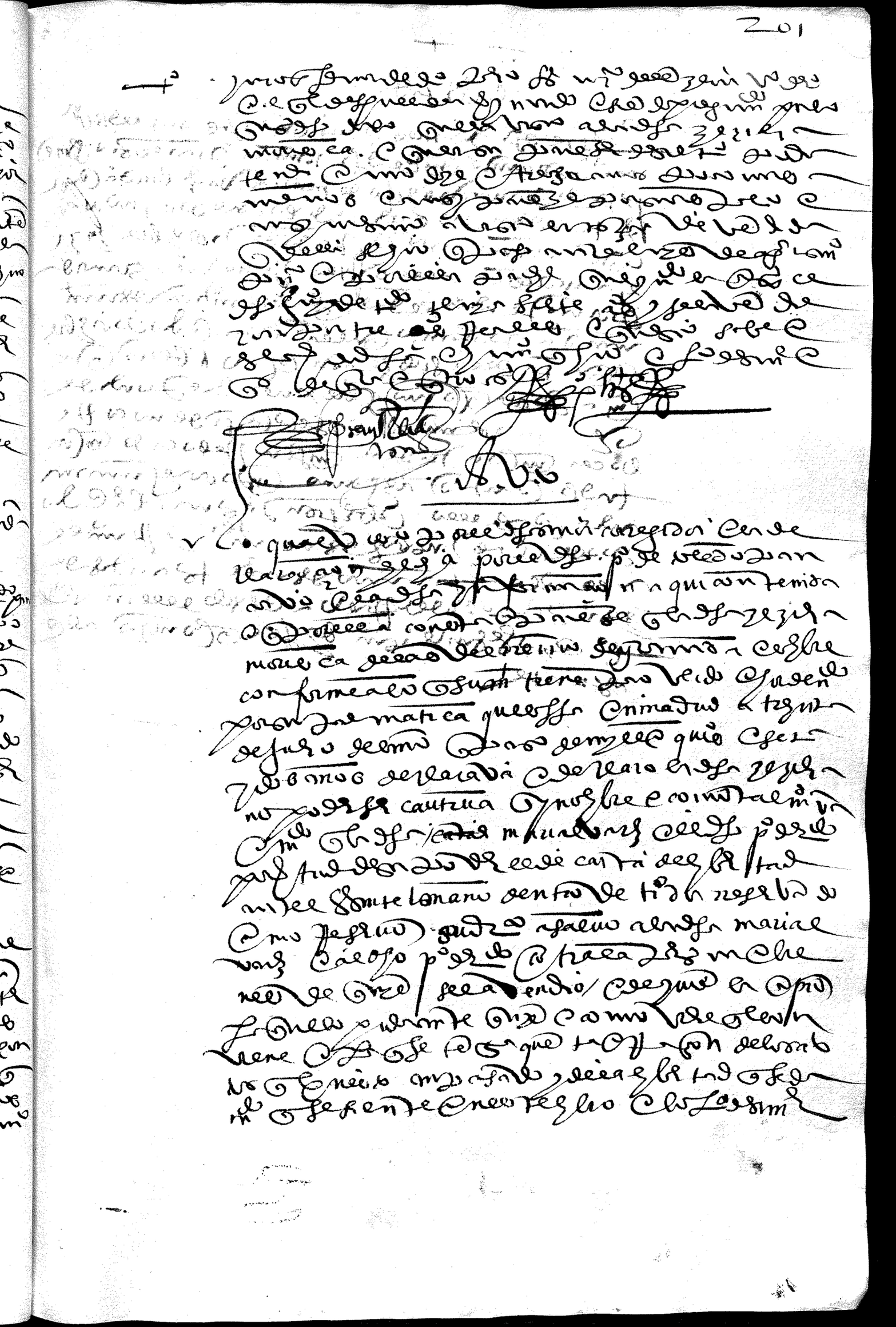

Sermon

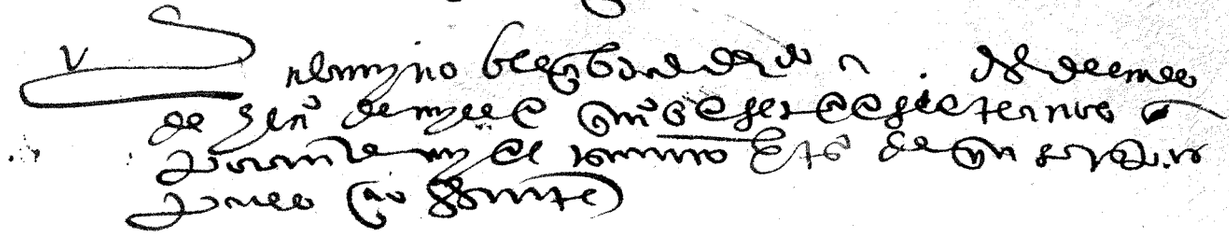

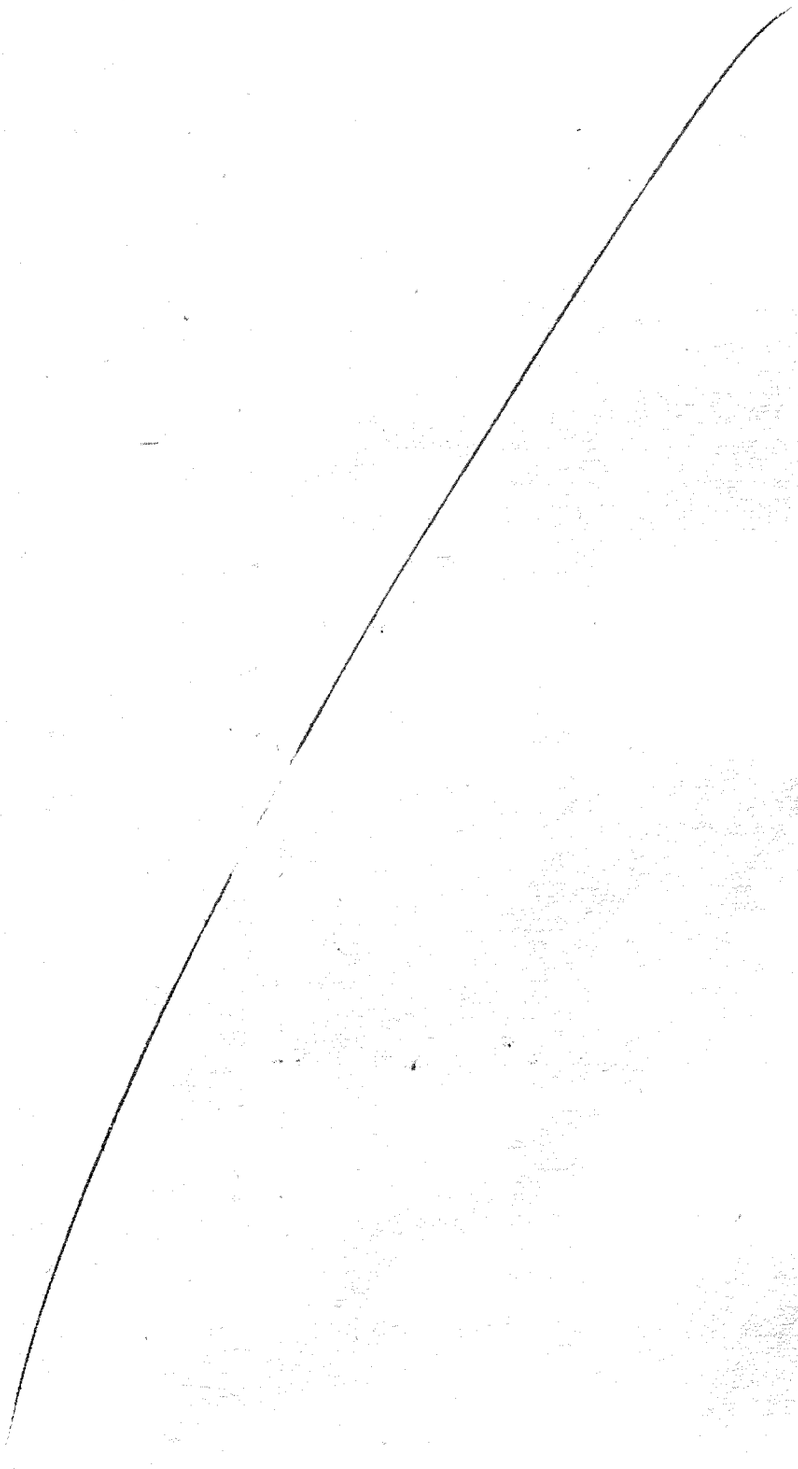

Scanned by CamScanner

Seruº de maria morisca
con Juº de bezerra alguazil
y fue criada de miguel
moreno de [illegible]

[illegible]

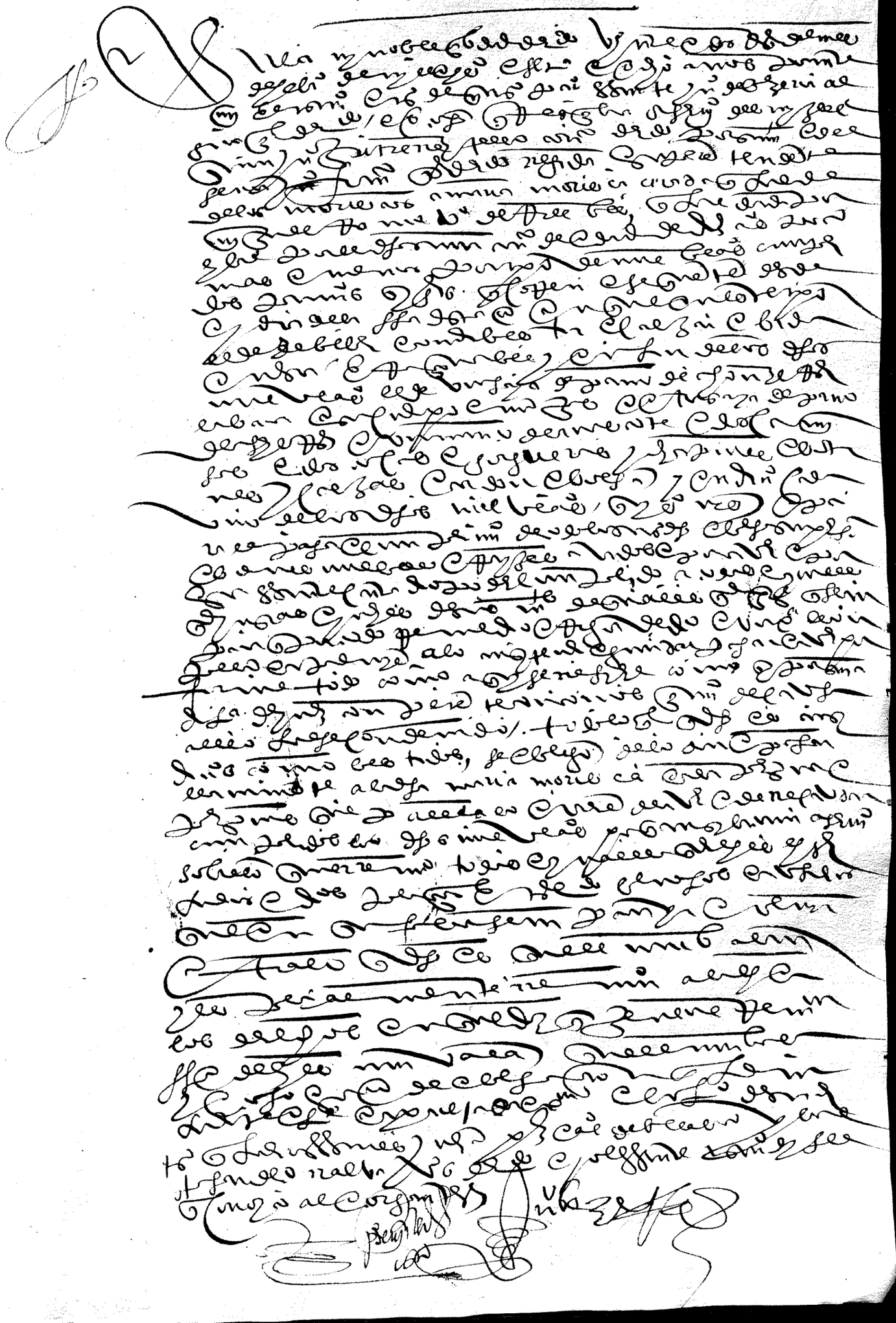

[illegible]

+ [illegible]

[illegible]

[illegible] Sanchez
Delgado
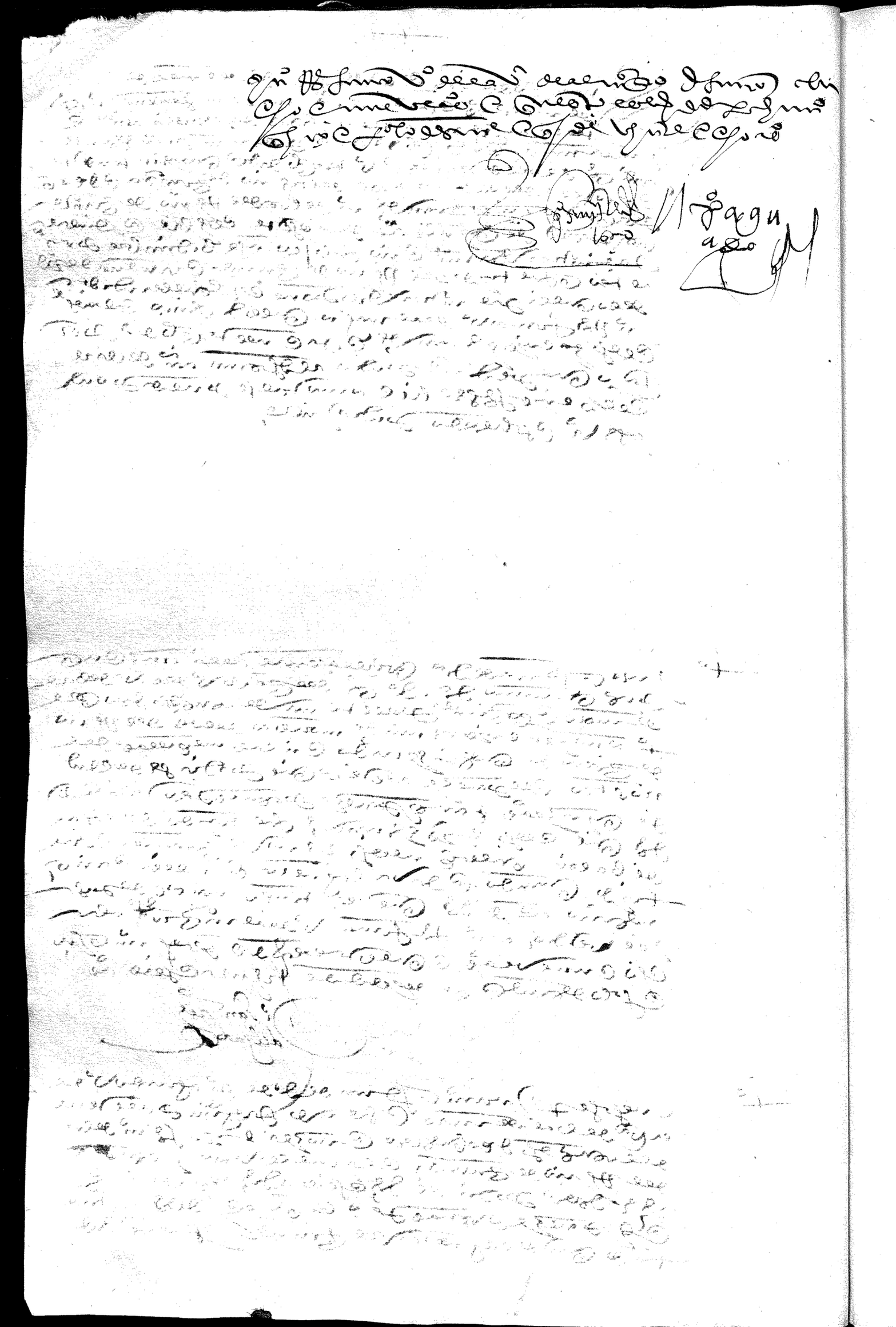
+ [illegible]